



Comisión Federal de Electricidad®

Comisión Federal de Electricidad  
Av. Paseo de la Reforma 164, Col. Juárez,  
Alcaldía: Cuauhtémoc, Código Postal: 06600,  
Ciudad de México. RFC: CFE370814Q10

## ZARATE ZUNZA LIZBETH

CALLE 24 A NO 9 A  
NO HAY  
CMO COL.POZO MONTE FC.P.24400  
CHAMPOTON,CAMP.

**NO. DE SERVICIO:**790970700219

**RMU:**24400 23-03-17 ZAZL-720626 026 CFE

**CUENTA:**08DW04C320821190

**LÍMITE DE PAGO:**20 JUN 25

**CORTE A PARTIR:**21 JUN 25

**TARIFA:**1**FNO. MEDIDOR:**PCY100

**MULTIPLICADOR:**1  
**NO HILOS:**1

**PERIODO FACTURADO:**02 ABR 25-04 JUN 25

TOTAL A PAGAR:

# \$1,828

(UN MIL OCHOCIENTOS VEINTIOCHO PESOS M.N.)



Concepto	Lectura actual		Lectura anterior		Total periodo	Precio (MXN)	Subtotal (MXN)
	Medida <input checked="" type="checkbox"/> Estimada <input type="checkbox"/>		Medida <input checked="" type="checkbox"/> Estimada <input type="checkbox"/>				
<b>Energía (kWh)</b>	1,723		934		789		
Basico					600	0.803	481.80
Intermedio1					189	0.996	188.24



Este gráfico refleja tu nivel de consumo. A menor uso, mayor apoyo.

Subtotal

Costos de la energía en el Mercado Eléctrico Mayorista				
Concepto	\$	\$/kW	\$/kWh	Importe (MXN)
Suministro	84.32	0.00	0.00	84.32
Distribución	0.00	0.00	695.11	695.11
Transmisión	0.00	0.00	142.73	142.73
CENACE	0.00	0.00	5.13	5.13
Energía	0.00	0.00	682.49	682.49
Capacidad	0.00	0.00	416.59	416.59
SCnMEM(1)	0.00	0.00	4.89	4.89

Desglose del importe a pagar	
Concepto	Importe (MXN)
Energía	670.04
IVA 16%	107.21
Fac. del Periodo	777.25
Refrig	1,010.00
DAP((2))	40.20
Adeudo Anterior	2,628.94
Su Pago	-2,628.00

**Total 1,828.39**

**Apoyo Gubernamental 1,361.22**

Fecha, hora y lugar de impresión:30/06/2025 08:24:51hrsCalle 27 x Av. ColosioNo 49Venustiano CarranzaChampotonChampotonCampecheMexico24400

(1) SCnMEM: Costos relacionados con los servicios del Mercado. (2) DAP: Derecho al Alumbrado Público. (3) Cargos o créditos: Diversos conceptos que se pueden incluir en el aviso recibo relacionados con el suministro.



08DW04C320821190Repartir



# \$1,828

(UN MIL OCHOCIENTOS VEINTIOCHO PESOS M.N.)

## CONSUMO HISTÓRICO

Período	kWh	Importe	Pagos	Pendientes de Pago
del 30 ENE 25 al 02 ABR 25	621	\$2,628.00	\$2,628.00	
del 04 DIC 24 al 30 ENE 25	313	\$1,459.00	\$1,459.00	
del 03 OCT 24 al 04 DIC 24	0	\$1,075.00	\$1,075.00	
del 05 AGO 24 al 03 OCT 24	215	\$1,214.00	\$1,214.00	
del 05 JUN 24 al 05 AGO 24	930	\$1,963.00	\$1,963.00	
del 03 ABR 24 al 05 JUN 24	1149	\$2,211.00	\$2,211.00	
del 31 ENE 24 al 03 ABR 24	671	\$2,783.00	\$2,783.00	
del 05 DIC 23 al 31 ENE 24	394	\$1,564.00	\$1,564.00	
del 04 OCT 23 al 05 DIC 23	558	\$2,259.00	\$2,259.00	
del 04 AGO 23 al 04 OCT 23	879	\$2,163.00	\$2,163.00	
del 02 JUN 23 al 04 AGO 23	1013	\$2,664.00	\$2,664.00	

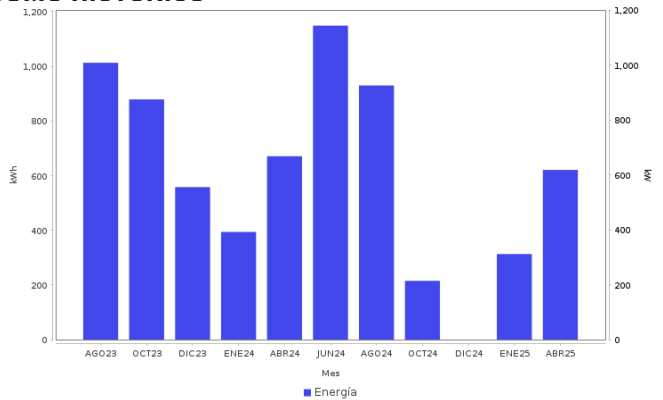

### AHORRO DE ENERGÍA INSTALACIÓN ELÉCTRICA

- Si los interruptores de seguridad están desgastados, reemplázalos; si los cables de la **caja de fusibles se calientan**, es necesario cambiarlos por otros del calibre adecuado.



**Datos Fiscales del Receptor Cadena Original Este documento es una representación impresa de un CFDI PPD**  
 RFC: RFC Razón Social: Régimen Fiscal: 000 Uso CFDI: CP: 00000 AC Folio: 000025606680 Folio Fiscal: N. Certificado del SAT: No. certificado del CSD: Fecha y hora de certificación: Unidad de medida: kWh  
 |||||

Instancias y recursos a disposición de los usuarios para atender quejas:



**¡AVISO IMPORTANTE!**

Tu comprobante fiscal es emitido por Comisión Federal de Electricidad con el RFC CFE 370814Q10. Optimiza la iluminación, durante el día abre ventanas para utilizar la luz natural, así ahorraras energía. Nuestro compromiso es seguir conectados contigo. Corte a partir del 21 JUN 25.  
 ¡¡Felicidades!!, usted cuida su gasto familiar. Lo invitamos a seguir ahorrando luz en su hogar.

Conoce los servicios de los diferentes suministradores: <http://usuariocalificado.cre.gob.mx/UsuarioCalificado/ListadoSuministrador>

**TAMBIÉN PUEDES PAGAR TU RECIBO EN:**



Banco del Bienestar, Bancomer, Inbursa, Santander, Banamex, Banjercito, Scotiabank, HSBC, Cí Banco, Afirme, Multiva, Banco del Bajío, Banco Azteca, BanCoppel.  
 Son más de 100,000 establecimientos autorizados, consulta el portal [cfe.mx](http://cfe.mx) en la sección medios de pago.