



Comisión Federal de Electricidad®

Comisión Federal de Electricidad
Av. Paseo de la Reforma 164, Col. Juárez,
Alcaldía: Cuauhtémoc, Código Postal: 06600,
Ciudad de México. RFC: CFE370814Q10

MADERA PECH NOEMI DEL CARMEN

ALITA MZ55 L8 L8 CP.00000
LIMONITA
COL.MINAS FC.P.24026
CAMPECHE 2,CAMP.

NO. DE SERVICIO:789110205743

RMU:24026 11-02-24 XAXX-010101 001 CFE

CUENTA:12DW04B231220900

LÍMITE DE PAGO:22 JUN 25

CORTE A PARTIR:23 JUN 25

TARIFA:1F**NO. MEDIDOR:**PJP102

MULTIPLICADOR:1
NO HILOS:1

PERIODO FACTURADO:04 ABR 25-06 JUN 25

TOTAL A PAGAR:

\$833

(OCHOCIENTOS TREINTA Y TRES PESOS M.N.)



Concepto	Lectura actual		Lectura anterior		Total periodo	Precio (MXN)	Subtotal (MXN)
	Medida <input checked="" type="checkbox"/> Estimada <input type="checkbox"/>		Medida <input checked="" type="checkbox"/> Estimada <input type="checkbox"/>				
Energía (kWh)	1,190		388		802		
Basico					600	0.803	481.80
Intermedio1					202	0.996	201.19



Este gráfico refleja tu nivel de consumo. A menor uso, mayor apoyo.

Subtotal

Costos de la energía en el Mercado Eléctrico Mayorista				
Concepto	\$	\$/kW	\$/kWh	Importe (MXN)
Suministro	84.32	0.00	0.00	84.32
Distribución	0.00	0.00	706.56	706.56
Transmisión	0.00	0.00	145.08	145.08
CENACE	0.00	0.00	5.21	5.21
Energía	0.00	0.00	693.73	693.73
Capacidad	0.00	0.00	423.46	423.46
SCnMEM(1)	0.00	0.00	4.97	4.97

Apoyo Gubernamental 1,380.34

Fecha, hora y lugar de impresión:15/07/2025 03:19:25hrsAv Cuauhtémoc Lt 42 y 44Santa LucíaCampecheCampecheCampecheMexico24020

(1) SCnMEM: Costos relacionados con los servicios del Mercado. (2) DAP: Derecho al Alumbrado Público. (3) Cargos o créditos: Diversos conceptos que se pueden incluir en el aviso recibo relacionados con el suministro.

Desglose del importe a pagar	
Concepto	Importe (MXN)
Energía	682.99
IVA 16%	109.28
Fac. del Periodo	792.27
DAP((2))	40.98
Adeudo Anterior	634.55
Su Pago	-634.00
Total	833.80



24026 11-02-24 XAXX-010101 001 CFE
01 789110205743 250622 000000833 9

12DW04B231220900Repartir

-1-



\$833

(OCHOCIENTOS TREINTA Y TRES PESOS M.N.)

CONSUMO HISTÓRICO

Período	kWh	Importe	Pagos	Pendientes de Pago
del 04 FEB 25 al 04 ABR 25	409	\$634.00	\$634.00	
del 05 DIC 24 al 04 FEB 25	0	\$65.00	\$65.00	
del 04 OCT 24 al 05 DIC 24	776	\$2,304.00	\$2,304.00	
del 06 AGO 24 al 04 OCT 24	627	\$602.00	\$602.00	
del 06 JUN 24 al 06 AGO 24	632	\$603.00	\$603.00	
del 04 ABR 24 al 06 JUN 24	724	\$706.00	\$706.00	
del 02 FEB 24 al 04 ABR 24	331	\$450.00	\$450.00	
del 06 DIC 23 al 02 FEB 24	169	\$215.00	\$215.00	
del 05 OCT 23 al 06 DIC 23	199	\$257.00	\$257.00	
del 07 AGO 23 al 05 OCT 23	294	\$558.00	\$558.00	
del 25 JUN 23 al 25 JUL 23	151	\$95.00	\$95.00	

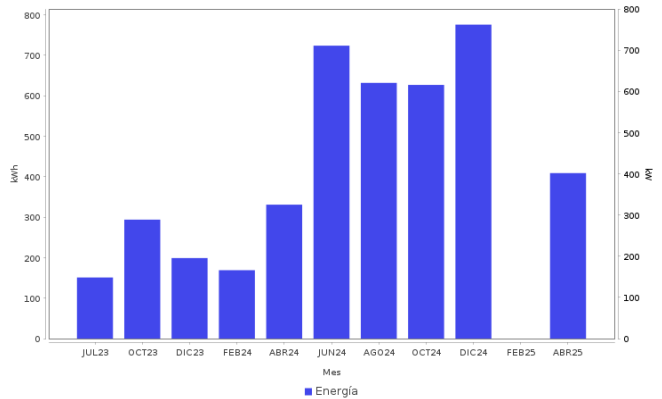



AHORRO DE ENERGÍA

INSTALACIÓN ELÉCTRICA



- Si los interruptores de seguridad están desgastados, reemplázalos; si los cables de la **caja de fusibles se calientan**, es necesario cambiarlos por otros del calibre adecuado.





Datos Fiscales del Receptor Cadena Original Este documento es una representación impresa de un CFDI PPD
 RFC: RFC Razón Social: Régimen Fiscal: 000 Uso CFDI: CP: 00000 AC Folio: 000025615991 Folio Fiscal: N. Certificado del SAT: No. certificado del CSD: Fecha y hora de certificación: Unidad de medida: kWh
 |||||

Instancias y recursos a disposición de los usuarios para atender quejas:



¡AVISO IMPORTANTE!

Tu comprobante fiscal es emitido por Comisión Federal de Electricidad con el RFC CFE 370814QI0.
 Optimiza la iluminación, durante el día abre ventanas para utilizar la luz natural, así ahorraras energía. Nuestro compromiso es seguir conectados contigo.
 Corte a partir del 23 JUN 25.
 ¡¡Felicidades!!, usted cuida su gasto familiar. Lo invitamos a seguir ahorrando luz en su hogar.

Conoce los servicios de los diferentes suministradores: <http://usuariocalificado.cre.gob.mx/UsuarioCalificado/ListadoSuministrador>

TAMBIÉN PUEDES PAGAR TU RECIBO EN:



Banco del Bienestar, Bancomer, Inbursa, Santander, Banamex, Banjercito, Scotiabank, HSBC, Cí Banco, Afirme, Multiva, Banco del Bajío, Banco Azteca, BanCoppel.
 Son más de 100,000 establecimientos autorizados, consulta el portal cfe.mx en la sección medios de pago.