



INFONAVIT

Aviso de Modificación al Factor de Descuentos

Folio: R0331022087382

Fecha: 26.11.2022

Motivo: CAMBIO DE IMPORTE O
FACTOR DE DESCUENTO

Información de la empresa retenedora

Nombre y domicilio fiscal

DISTRIBUIDORA EL TORO SA DE CV
CARRETERA FEDERAL LIBRE 180 MERIDA CANCU KANASIN
97374, Yucatán

NRP: G5713278100

RFC: DTO081128383

Información del crédito del trabajador

Número de crédito: 3106034270

Número de seguro social: 84978200917

Nombre: DONOVAN GUILLERMO DE ICAZA
FORD

RFC: DIFD820201

CURP: IAFD820201HDFCRN04

Información del descuento del crédito

Cuota mensual de amortización: \$1.159,79

Tipo de descuento: Cuota fija en pesos

Inicio del descuento: A partir del primer día del siguiente bimestre de la fecha del presente aviso

Motivación y fundamentación

El Infonavit ha otorgado un crédito de vivienda al trabajador, cuyos datos han sido citados previamente, quien aceptó para amortizarlo le sean efectuados descuentos a su salario, según lo indicado en la sección Información del descuento de este aviso.

Con fundamento en los artículos 97, fracción III y 110, fracción III, de la Ley Federal del Trabajo, 29, fracción III y **segundo párrafo** de la ley del INFONAVIT aplicable a partir del 1º de julio de 2025 y 42, 43, 44, 45 y 46 del Reglamento de Inscripción, Pago de Aportaciones y entero de Descuentos al INFONAVIT, deberá usted descontar del salario base de aportación, sin límite superior salarial y con la prioridad con que se efectúe el pago de éste, la cantidad que resulte conforme a lo indicado en Información del descuento del crédito del presente aviso.

El entero de los descuentos se efectuará de manera bimestral conjuntamente con las aportaciones patronales, en la entidad receptora autorizada de su preferencia, a más tardar el 17 del mes siguiente al bimestre que corresponda o al día siguiente hábil si aquel no fuera viernes, en términos del artículo sexto transitorio de la ley del Infonavit reformada el 6 de enero de 1997, mediante el programa de cómputo aprobado por el Instituto o utilizando las "Cedulas de Determinación de Cuotas, Aportaciones y amortizaciones" emitidas conjuntamente por el IMSS y el INFONAVIT, cuando así proceda.

Los patrones son solidariamente responsables del entero de los descuentos ante el Instituto, en términos de los que señalan los artículos 20, fracción I del Código Fiscal de la Federación, 29 fracción III, de la Ley del INFONAVIT, 46, 47, 48 y 50 del reglamento de inscripción antes citado, a partir de la fecha del presente aviso y hasta en tanto no se presente el aviso de baja del trabajador en el formato AFIL-04 del IMSS-INFONAVIT o el equivalente, o reciban del Instituto el Aviso de Suspensión de descuentos.

En caso de no dar cumplimiento a las obligaciones antes señaladas, se hará acreedor a la determinación y cobro del (los) crédito(s) fiscal(es) y a las sanciones que correspondan por violación a la Ley y sus Reglamentos en los términos de los artículos 4,6 y del Código Fiscal de la federación y 30, 55, 56 y 57 de la Ley del INFONAVIT, y 6, 7, 19, 20, 21, 22 y 25 del Reglamento para la Imposición de Sanciones por Infracciones a las Disposiciones de la Ley del INFONAVIT y sus Reglamentos.

De conformidad con el artículo 48 del Reglamento de Inscripción, Pago de Aportaciones y Entero de Descuentos al Instituto el Fondo Nacional de la Vivienda para los Trabajadores, la falta de recepción de las cédulas de determinación no exime al patrón de la obligación de retener y enterar los descuentos previstos en la ley, cuando sea de su conocimiento el aviso para la retención de descuentos.

ATENTAMENTE

Mtro. Fernando Tapia Díaz
Gerente de Facturación Fiscal

Si tu trabajador tiene alguna duda sobre los datos de su crédito que se observan en el apartado del presente aviso llamado "Información del descuento del crédito", indícale que solicite una aclaración llamando al 55 91 71 50 50 en la Ciudad de México o al 800 00839 00 desde cualquier parte del país, o acuda al Centro de Servicio Infonavit (Cesi) más cercano. Una vez generada la solicitud de aclaración (Avisos) el sistema perfilará al área que brindará el apoyo respectivo

Firmado Electrónicamente en Delegación
y/o Oficina Central
07/07/2025 07:44:35

Fecha de emisión: 30.11.2022



Comisión Federal de Electricidad®

Comisión Federal de Electricidad
Av. Paseo de la Reforma 164, Col. Juárez,
Alcaldía: Cuauhtémoc, Código Postal: 06600,
Ciudad de México. RFC: CFE370814Q10

DE ICAZA FORD DONOVAN GUILLERM

65A 525A 58 CP.00000
58 60 REP GRANJAS Y VTA ESTANCIA
GRANJAS.REP.GRANJAS.AMFC,P.97198
KANASIN,YUC.

NO. DE SERVICIO:773061004075

RMU:97198 06-10-27 XAXX-010101 001 CFE

CUENTA:23DW01D032302990

LÍMITE DE PAGO:01 JUN 25

CORTE A PARTIR:02 JUN 25

TARIFA:1CNO. MEDIDOR:52AV20

MULTIPLICADOR:1
NO HILOS:1

PERIODO FACTURADO:14 MAR 25-16 MAY 25

TOTAL A PAGAR:

\$603

(SEISCIENTOS TRES PESOS M.N.)



Concepto	Lectura actual		Lectura anterior		Total periodo	Precio (MXN)	Subtotal (MXN)
	Medida <input checked="" type="checkbox"/> Estimada		Medida <input checked="" type="checkbox"/> Estimada				
Energía (kWh)	51,250		50,760		490		
Basico					300	0.957	287.10
Intermedio1					190	1.111	211.09



Este gráfico refleja tu nivel de consumo. A menor uso, mayor apoyo.

Subtotal

Costos de la energía en el Mercado Eléctrico Mayorista					Desglose del importe a pagar	
Concepto	\$	\$/kW	\$/kWh	Importe (MXN)	Concepto	Importe (MXN)
Suministro	84.32	0.00	0.00	84.32	Energía	498.19
Distribución	0.00	0.00	431.69	431.69	IVA 16%	79.71
Transmisión	0.00	0.00	88.64	88.64	Fac. del Periodo	577.90
CENACE	0.00	0.00	3.19	3.19	DAP((2))	24.91
Energía	0.00	0.00	423.85	423.85	Adcuo Anterior	644.80
Capacidad	0.00	0.00	258.72	258.72	Su Pago	-644.00
SCnMEM(1)	0.00	0.00	3.04	3.04	Total	603.61

Apoyo Gubernamental 795.26

Fecha, hora y lugar de impresión 07/07/2025 07:31:39hrs Calle 59 x 58 y 60 No. 488 Centro Merida Yucatán México 97000

(1) SCnMEM: Costos relacionados con los servicios del Mercado. (2) DAP: Derecho al Alumbrado Público. (3) Cargos o créditos: Diversos conceptos que se pueden incluir en el aviso recibo relacionados con el suministro.

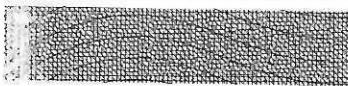

97198 06-10-27 XAXX-010101 001 CFE
01 773061004075 250601 000000603 1



23DW01D032302990 Repartir

-1-

CFE-contigo



\$603

(SEISCIENTOS TRES PESOS M.N.)

CONSUMO HISTÓRICO

Período	kWh	Importe	Pagos	Pendientes de Pago
del 15 ENE 25 al 14 MAR 25	380	\$644.00	\$644.00	
del 14 NOV 24 al 15 ENE 25	440	\$913.00	\$913.00	
del 12 SEP 24 al 14 NOV 24	650	\$1,326.00	\$1,326.00	
del 16 JUL 24 al 12 SEP 24	582	\$706.00	\$706.00	
del 16 MAY 24 al 16 JUL 24	538	\$644.00	\$644.00	
del 14 MAR 24 al 16 MAY 24	550	\$655.00	\$655.00	
del 16 ENE 24 al 14 MAR 24	500	\$1,145.00	\$1,145.00	
del 15 NOV 23 al 16 ENE 24	530	\$1,268.00	\$1,268.00	
del 14 SEP 23 al 15 NOV 23	500	\$1,381.00	\$1,381.00	
del 17 JUL 23 al 14 SEP 23	490	\$556.00	\$556.00	
del 17 MAY 23 al 17 JUL 23	446	\$494.00	\$494.00	

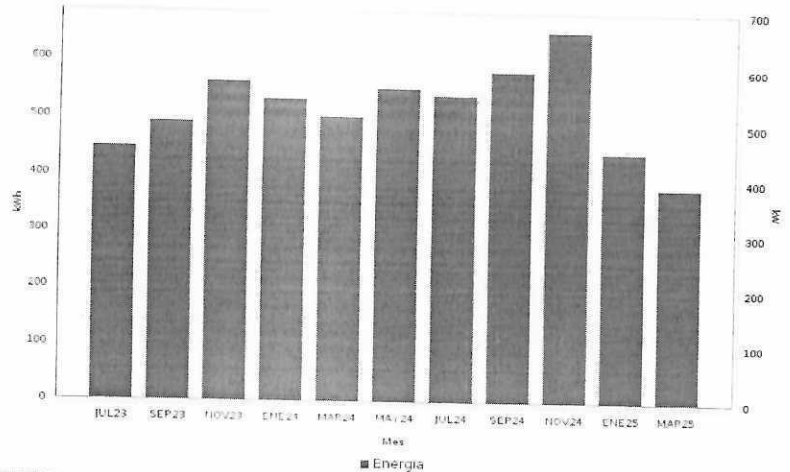

AHORRO DE ENERGÍA INSTALACIÓN ELÉCTRICA

Si los interruptores de seguridad están desgastados, reemplázalos; si los cables de la caja de fusibles se calientan, es necesario cambiarlos por otros del calibre adecuado.



Datos Fiscales del Receptor Cadena Original Este documento es una representación impresa de un CFDI PPD
 RFC: RFC Razon Social: Régimen Fiscal: 000 Uso CFDI: CP: 00000 AC Folio: 000064490904 Folio Fiscal: N, Certificado del SAT No, certificado del CSO Fecha y hora de certificación: Unidad de medida: kWh

Instancias y recursos a disposición de los usuarios para atender quejas:

CFE
Comisión Federal de Electricidad

Profeco
Procuraduría Federal del Consumidor

¡AVISO IMPORTANTE!

Tu comprobante fiscal es emitido por Comisión Federal de Electricidad con el RFC CFE 370814Q10. Optimiza la iluminación, durante el día abre ventanas para utilizar la luz natural, así ahorraras energía. Nuestro compromiso es seguir conectados contigo. Corte a partir del 02 JUN 25. ¡¡Felicidades!!, usted cuida su gasto familiar. Lo invitamos a seguir ahorrando luz en su hogar.

Conoce los servicios de los diferentes suministradores: <http://usuariocalificado.cre.gob.mx/UsuarioCalificado/ListadoSuministrador>

TAMBIÉN PUEDES PAGAR TU RECIBO EN:



Banco del Bienestar, Bancomar, Inbursa, Santander, Banamex, Banjercito, SoFiBank, HSBC, Citibanco, Afirme, Multiva, Banco del Bajío, Banco Azteca, BanCoppel. Son más de 100,000 establecimientos autorizados, consulta el portal cfe.mx en la sección medios de pago.

CÉDULA DE IDENTIFICACIÓN FISCAL



Hacienda
Secretaría de Hacienda y Crédito Público



SAT
SERVICIO DE ADMINISTRACIÓN TRIBUTARIA



IAFD820201BP9
Registro Federal de Contribuyentes

DONOVAN GUILLERMO DE
ICAZA FORD
Nombre, denominación o razón
social

idCIF: 15040006251
VALIDA TU INFORMACIÓN
FISCAL

CONSTANCIA DE SITUACIÓN FISCAL

Lugar y Fecha de Emisión
MERIDA , YUCATAN A 07 DE JULIO DE 2025



IAFD820201BP9

Datos de Identificación del Contribuyente:

RFC:	IAFD820201BP9
CURP:	IAFD820201HDFCRN04
Nombre (s):	DONOVAN GUILLERMO
Primer Apellido:	DE ICAZA
Segundo Apellido:	FORD
Fecha inicio de operaciones:	01 DE OCTUBRE DE 2008
Estatus en el padrón:	REACTIVADO
Fecha de último cambio de estado:	11 DE AGOSTO DE 2016
Nombre Comercial:	DONOVAN GUILLERMO DE ICAZA FORD

Datos del domicilio registrado

Código Postal: 97000	Tipo de Vialidad: CALLE
Nombre de Vialidad: CALLE 60	Número Exterior: 496
Número Interior:	Nombre de la Colonia: CENTRO
Nombre de la Localidad:	Nombre del Municipio o Demarcación Territorial: MERIDA
Nombre de la Entidad Federativa: YUCATAN	Entre Calle: CALLE 59



Hacienda
Secretaría de Hacienda y Crédito Público



SAT
SERVICIO DE ADMINISTRACIÓN TRIBUTARIA

Contacto

Av. Hidalgo 77, col. Guerrero, CP 06300, Ciudad de México
Atención telefónica desde cualquier parte del país:
Marca SAT 55 627 22 728 y para el exterior del país:
(+52) 55 627 22 728

Y Calle: CALLE 61

Actividades Económicas:

Orden	Actividad Económica	Porcentaje	Fecha Inicio	Fecha Fin
1	Asalariado	100	11/08/2016	

Regímenes:

Régimen	Fecha Inicio	Fecha Fin
Régimen de Sueldos y Salarios e Ingresos Asimilados a Salarios	11/08/2016	

Obligaciones:

Descripción de la Obligación	Descripción Vencimiento	Fecha Inicio	Fecha Fin
Declaración anual de ISR. Personas Físicas.	A más tardar el 30 de abril del ejercicio siguiente.	01/01/2016	

Sus datos personales son incorporados y protegidos en los sistemas del SAT, de conformidad con los Lineamientos de Protección de Datos Personales y con diversas disposiciones fiscales y legales sobre confidencialidad y protección de datos, a fin de ejercer las facultades conferidas a la autoridad fiscal.

Si desea modificar o corregir sus datos personales, puede acudir a cualquier Módulo de Servicios Tributarios y/o a través de la dirección <http://sat.gob.mx>

"La corrupción tiene consecuencias ¡denúnciala! Si conoces algún posible acto de corrupción o delito presenta una queja o denuncia a través de: www.sat.gob.mx, denuncias@sat.gob.mx, desde México: (55) 8852 2222, desde el extranjero: + 55 8852 2222, SAT móvil o www.gob.mx/sfp".

Cadena Original Sello:

Sello Digital:

||2025/07/07||IAFD820201BP9|CONSTANCIA DE SITUACIÓN FISCAL|20000108888800000031||
WuGcq7xw7lufehPH8tAVN2/gONFeIAg6S90aPIxlof7EWiRakwHS5rXzouPUqZGwacwHN5lPrKmf1mWVpHatDF
s9Lhldb3tRuiusjZUjLLgduhv+nDxNQgPCt7sKvUKeu2S8/vFLDm8hoYBH9d5bNlpspVE5Mxk+BnyAyPtJ+0=



Contacto

Av. Hidalgo 77, col. Guerrero, C.P. 06300, Ciudad de México.
Atención telefónica desde cualquier parte del país:
Marca SAT 55 627 22 728 y para el exterior del país
(+52) 55 627 22 728



ESTADOS UNIDOS MEXICANOS

CONSTANCIA DE LA CLAVE ÚNICA
DE REGISTRO DE POBLACIÓN



Soy México

Clave:

CUGJ820104MDFRMN07

Nombre

JANE ANEL CRUZ GAMBOA



Entidad de registro: **DISTRITO FEDERAL**



GOBIERNO DE
MÉXICO

GOBERNACIÓN

RENAPO



109003198202529

CURP Certificada: verificada con el Registro Civil

JANE ANEL CRUZ GAMBOA

PRESENTE

Ciudad de México, a 07 de julio de 2025

El derecho a la identidad está consagrado en nuestra Constitución. En la Secretaría de Gobernación trabajamos todos los días para garantizar que las y los mexicanos gocen de este derecho plenamente; y de esta forma puedan acceder de manera más sencilla a trámites y servicios.

Nuestro objetivo es que el uso y adopción de la Clave Única de Registro de Población (CURP) permita a la población tener una sola llave de acceso a servicios gubernamentales, ser atendida rápidamente y poder realizar trámites desde cualquier computadora con acceso a internet dentro o fuera del país.

Nuestro compromiso es que la identidad de cada persona esté protegida y segura, por ello contamos con los máximos estándares para la protección de los datos personales. En este marco, es importante que verifiques que la información contenida en la constancia anexa sea correcta para contribuir a la construcción de un registro fiel y confiable de la identidad de la población.

Agradezco tu participación.

ROSA ICELA RODRÍGUEZ VELÁZQUEZ

SECRETARIA DE GOBERNACIÓN



Estamos a sus órdenes para cualquier aclaración o duda sobre la conformación de su clave en **TELCURP**, marcando el **800 911 11 11**

La impresión de la constancia CURP en papel bond, a color o blanco y negro, es válida y debe ser aceptada para realizar todo trámite.

TRÁMITE GRATUITO

Los datos personales recabados, incorporados y tratados en la "Base de Datos Nacional de la Clave Única de Registro de Población" son utilizados para la asignación y gestión de la Clave Única de Registro de Población, en cumplimiento a las funciones y atribuciones de la Dirección General del Registro Nacional de Población e Identidad (RENAPO) de la Secretaría de Gobernación. La persona titular de los datos personales podrá ejercer sus derechos ARCOP a través de la Unidad de Transparencia de la Secretaría de Gobernación, enviando correo electrónico a unidad_transparencia@segob.gob.mx o de manera personal en la calle Abraham González no.50, Planta Baja, Col. Juárez, Cuauhtémoc, Ciudad de México, C.P. 06600. En RENAPO protegemos y salvaguardamos tus datos personales. Consulta la versión integral de nuestro Aviso de Privacidad en <https://www.gob.mx/segob/renapo>



ESTADOS UNIDOS MEXICANOS

CONSTANCIA DE LA CLAVE ÚNICA
DE REGISTRO DE POBLACIÓN



Soy México

Clave:

IAFD820201HDFCRN04

Nombre

DONOVAN GUILLERMO DE ICAZA FORD



Entidad de registro:

DISTRITO FEDERAL



GOBIERNO DE
MÉXICO

GOBERNACIÓN

RENAPO



109015198201325

CURP Certificada: verificada con el Registro Civil

CURP's asociadas por corrección

IAFD810201HDFCRN07

IAFD820201HMCCRN09

IAFD820201HYNCRN02

DONOVAN GUILLERMO DE ICAZA FORD

PRESENTE

Ciudad de México, a 07 de julio de 2025

El derecho a la identidad está consagrado en nuestra Constitución. En la Secretaría de Gobernación trabajamos todos los días para garantizar que las y los mexicanos gocen de este derecho plenamente; y de esta forma puedan acceder de manera más sencilla a trámites y servicios.

Nuestro objetivo es que el uso y adopción de la Clave Única de Registro de Población (CURP) permita a la población tener una sola llave de acceso a servicios gubernamentales, ser atendida rápidamente y poder realizar trámites desde cualquier computadora con acceso a internet dentro o fuera del país.

Nuestro compromiso es que la identidad de cada persona esté protegida y segura, por ello contamos con los máximos estándares para la protección de los datos personales. En este marco, es importante que verifiques que la información contenida en la constancia anexa sea correcta para contribuir a la construcción de un registro fiel y confiable de la identidad de la población.

Agradezco tu participación.

ROSA ICELA RODRÍGUEZ VELÁZQUEZ

SECRETARÍA DE GOBERNACIÓN



Estamos a sus órdenes para cualquier aclaración o duda sobre la conformación de su clave en **TELCURP**, marcando el **800 911 11 11**

La impresión de la constancia CURP en papel bond, a color o blanco y negro, es válida y debe ser aceptada para realizar todo trámite.

TRÁMITE GRATUITO

Los datos personales recabados, incorporados y tratados en la "Base de Datos Nacional de la Clave Única de Registro de Población" son utilizados para la asignación y gestión de la Clave Única de Registro de Población, en cumplimiento a las funciones y atribuciones de la Dirección General del Registro Nacional de Población e Identidad (RENAPO) de la Secretaría de Gobernación. La persona titular de los datos personales podrá ejercer sus derechos ARCOP a través de la Unidad de Transparencia de la Secretaría de Gobernación, enviando correo electrónico a unidad_transparencia@segob.gob.mx o de manera personal en la calle Abraham González no.50, Planta Baja, Col. Juárez, Cuauhtémoc, Ciudad de México, C.P. 06600. En RENAPO protegemos y salvaguardamos tus datos personales. Consulta la versión integral de nuestro Aviso de Privacidad en <https://www.gob.mx/segob/renapo>