



Comisión Federal de Electricidad®

Comisión Federal de Electricidad
Av. Paseo de la Reforma 164, Col. Juárez,
Alcaldía: Cuauhtémoc, Código Postal: 06600,
Ciudad de México. RFC: CFE370814Q10

PEREZ MEDELLIN VICTOR ARTURO

1RA PV DE JUAREZ 15 A
2DA Y 3RA DE JUAREZ
SAN ESTEBAN TIZATLAN021C.P.90100
SN ESTEBAN TIZATLAN,TLAX.

NO. DE SERVICIO:223230100593

RMU:90100 23-01-04 XAXX-010101 020 CFE

CUENTA:04DV02A100404320

LÍMITE DE PAGO:19 JUN 25

CORTE A PARTIR:20 JUN 25

TARIFA:01**NO. MEDIDOR:**HC270H

MULTIPLICADOR:1
NO HILOS:1

PERIODO FACTURADO:01 ABR 25-02 JUN 25

TOTAL A PAGAR:

\$182

(CIENTO OCHENTA Y DOS PESOS M.N.)



Concepto	Lectura actual		Lectura anterior		Total periodo	Precio (MXN)	Subtotal (MXN)
	Medida <input checked="" type="checkbox"/> Estimada <input type="checkbox"/>		Medida <input checked="" type="checkbox"/> Estimada <input type="checkbox"/>				
Energía (kWh)	1,955		1,827		128		
Basico					128	1.079	138.11



Este gráfico refleja tu nivel de consumo. A menor uso, mayor apoyo.

Subtotal

Costos de la energía en el Mercado Eléctrico Mayorista				
Concepto	\$	\$/kW	\$/kWh	Importe (MXN)
Suministro	61.62	0.00	0.00	61.62
Distribución	0.00	0.00	191.08	191.08
Transmisión	0.00	0.00	23.16	23.16
CENACE	0.00	0.00	0.83	0.83
Energía	0.00	0.00	107.39	107.39
Capacidad	0.00	0.00	68.74	68.74
SCnMEM(1)	0.00	0.00	0.79	0.79

Desglose del importe a pagar	
Concepto	Importe (MXN)
Energía	138.11
IVA 16%	22.10
Fac. del Periodo	160.21
DAP((2))	22.00
Adeudo Anterior	170.37
Su Pago	-170.00
Total	182.58

Apoyo Gubernamental 315.50

Fecha, hora y lugar de impresión:18/07/2025 12:21:32hrsCALLE LIRA Y ORTEGAS/NS/NCOL.CENTROTLAXCALTATLAXCALTALAXCALTAMEXICO 90000

(1) SCnMEM: Costos relacionados con los servicios del Mercado. (2) DAP: Derecho al Alumbrado Público. (3) Cargos o créditos: Diversos conceptos que se pueden incluir en el aviso recibo relacionados con el suministro.



90100 23-01-04 XAXX-010101 020 CFE
01 223230100593 250619 000000182 5

04DV02A100404320Repartir

CFE-contigo



\$182

(CIENTO OCHENTA Y DOS PESOS M.N.)

CONSUMO HISTÓRICO

Período	kWh	Importe	Pagos	Pendientes de Pago
del 31 ENE 25 al 01 ABR 25	119	\$170.00	\$170.00	
del 02 DIC 24 al 31 ENE 25	121	\$149.00	\$149.00	
del 02 OCT 24 al 02 DIC 24	124	\$152.00	\$152.00	
del 01 AGO 24 al 02 OCT 24	127	\$154.00	\$154.00	
del 03 JUN 24 al 01 AGO 24	119	\$144.00	\$144.00	
del 02 ABR 24 al 03 JUN 24	133	\$159.00	\$159.00	
del 31 ENE 24 al 02 ABR 24	123	\$146.00	\$146.00	
del 01 DIC 23 al 31 ENE 24	370	\$741.00	\$741.00	
del 02 OCT 23 al 01 DIC 23	120	\$153.00	\$153.00	
del 01 AGO 23 al 02 OCT 23	133	\$166.00	\$166.00	
del 01 JUN 23 al 01 AGO 23	116	\$146.00	\$146.00	

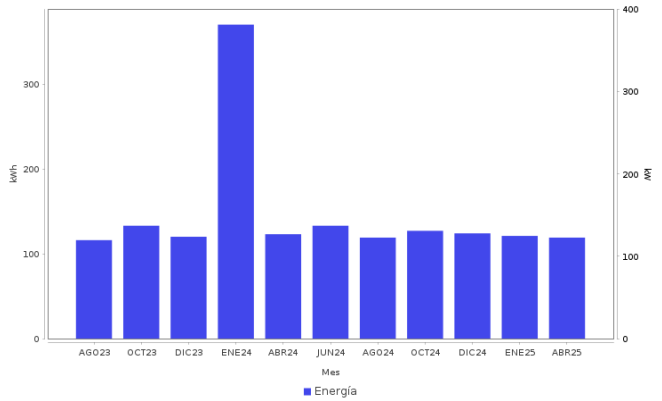

Datos Fiscales del Receptor Cadena Original Este documento es una representación impresa de un CFDI PPD

RFC: RFC Razón Social: Régimen Fiscal: 000 Uso CFDI: CP: 00000 AC Folio: 000056246078 Folio Fiscal: N. Certificado del SAT: No. certificado del CSD: Fecha y hora de certificación: Unidad de medida: kWh

|||||

Instancias y recursos a disposición de los usuarios para atender quejas:



Profeco
Procuraduría Federal
del Consumidor

¡AVISO IMPORTANTE!

Tu comprobante fiscal es emitido por Comision Federal de Electricidad con el RFC CFE 370814QI0. Optimiza la iluminación, durante el día abre ventanas para utilizar la luz natural, así ahorraras energía. Nuestro compromiso es seguir conectados contigo. Corte a partir del 20 JUN 25.

Su consumo de energía eléctrica está dentro del rango de consumo BÁSICO, que es menor a 150 kWh bimestrales.

Conoce los servicios de los diferentes suministradores: <http://usuariocalificado.cre.gob.mx/UsuarioCalificado/ListadoSuministrador>

TAMBIÉN PUEDES PAGAR TU RECIBO EN:



Son más de 100,000 establecimientos autorizados, consulta el portal cfe.mx en la sección medios de pago.

