



ESTADOS UNIDOS MEXICANOS

CONSTANCIA DE LA CLAVE ÚNICA DE REGISTRO DE POBLACIÓN



Soy México

Clave:

REMT791019MOCNLY01

Nombre

TAYDE RENDON MALDONADO



Entidad de registro:

VERACRUZ



GOBIERNO DE
MÉXICO

GOBERNACIÓN
SECRETARÍA DE GOBERNACIÓN

RENAPO
DIRECCIÓN GENERAL DEL REGISTRO
NACIONAL DE POBLACIÓN E IDENTIDAD



130197999999

TAYDE RENDON MALDONADO

PRESENTE

Ciudad de México, a 16 de julio de 2025

El derecho a la identidad está consagrado en nuestra Constitución. En la Secretaría de Gobernación trabajamos todos los días para garantizar que las y los mexicanos gocen de este derecho plenamente; y de esta forma puedan acceder de manera más sencilla a trámites y servicios.

Nuestro objetivo es que el uso y adopción de la Clave Única de Registro de Población (CURP) permita a la población tener una sola llave de acceso a servicios gubernamentales, ser atendida rápidamente y poder realizar trámites desde cualquier computadora con acceso a internet dentro o fuera del país.

Nuestro compromiso es que la identidad de cada persona esté protegida y segura, por ello contamos con los máximos estándares para la protección de los datos personales. En este marco, es importante que verifiques que la información contenida en la constancia anexa sea correcta para contribuir a la construcción de un registro fiel y confiable de la identidad de la población.

Agradezco tu participación.

ROSA ICELA RODRÍGUEZ VELÁZQUEZ

SECRETARIA DE GOBERNACIÓN



Estamos a sus órdenes para cualquier aclaración o duda sobre la conformación de su clave en **TELCURP, marcando el 800 911 11 11**

La impresión de la constancia CURP en papel bond, a color o blanco y negro, es válida y debe ser aceptada para realizar todo trámite.

TRÁMITE GRATUITO

Los datos personales recabados, incorporados y tratados en la "Base de Datos Nacional de la Clave Única de Registro de Población" son utilizados para la asignación y gestión de la Clave Única de Registro de Población, en cumplimiento a las funciones y atribuciones de la Dirección General del Registro Nacional de Población e Identidad (RENAPO) de la Secretaría de Gobernación. La persona titular de los datos personales podrá ejercer sus derechos ARCOP a través de la Unidad de Transparencia de la Secretaría de Gobernación, enviando correo electrónico a unidad_transparencia@segob.gob.mx o de manera personal en la calle Abraham González no.50, Planta Baja, Col. Juárez, Cuauhtémoc, Ciudad de México, C.P. 06600. En RENAPO protegemos y salvaguardamos tus datos personales. Consulta la versión integral de nuestro Aviso de Privacidad en <https://www.gob.mx/segob/renapo>



Comisión Federal de Electricidad®

Comisión Federal de Electricidad
Av. Paseo de la Reforma 164, Col. Juárez,
Alcaldía: Cuauhtémoc, Código Postal: 06600,
Ciudad de México. RFC: CFE370814Q10

RENDON MALDONADO TAYDE

SM253 MZ11 LT4 CASA 43 . CP.00
PRIVADA BUHO
SM253 GALAXIAS FC.P.77518
CANCUN,Q.R.

NO. DE SERVICIO:782080805649

RMU:77518 08-08-24 XAXX-010101 027 CFE

CUENTA:06DW12C010623010

LÍMITE DE PAGO:19 JUN 25

CORTE A PARTIR:20 JUN 25

TARIFA:1DNO. **MEDIDOR:**M046RH

MULTIPLICADOR:1
NO HILOS:2

PERIODO FACTURADO:31 MAR 25-03 JUN 25

TOTAL A PAGAR:

\$3,231

(TRES MIL DOSCIENTOS TREINTA Y UN PESOS M.N.)



Concepto	Lectura actual		Lectura anterior		Total periodo	Precio (MXN)	Subtotal (MXN)
	Medida <input checked="" type="checkbox"/> Estimada <input type="checkbox"/>		Medida <input checked="" type="checkbox"/> Estimada <input type="checkbox"/>				
Energía (kWh)	18,156		17,179		977		
Básico					350	0.961	336.35
Intermedio1					450	1.115	501.75
Intermedio2					177	1.435	253.99



Este gráfico refleja tu nivel de consumo. A menor uso, mayor apoyo.

Subtotal

Costos de la energía en el Mercado Eléctrico Mayorista				
Concepto	\$	\$/kW	\$/kWh	Importe (MXN)
Suministro	84.32	0.00	0.00	84.32
Distribución	0.00	0.00	860.74	860.74
Transmisión	0.00	0.00	176.74	176.74
CENACE	0.00	0.00	6.35	6.35
Energía	0.00	0.00	845.11	845.11
Capacidad	0.00	0.00	515.86	515.86
SCnMEM(1)	0.00	0.00	6.06	6.06

Desglose del importe a pagar	
Concepto	Importe (MXN)
Energía	1,092.10
IVA 16%	174.74
Fac. del Periodo	1,266.84
DAP((2))	54.60
Adeudo Anterior	1,909.74
Total	3,231.18

Apoyo Gubernamental 1,403.08

Fecha, hora y lugar de impresión:16/07/2025 18:31:16hrsAv. Lopez PortilloCto Com Cancun MayaSM 59CancunBenito JuarezQuintana RooMexico77515

(1) SCnMEM: Costos relacionados con los servicios del Mercado. (2) DAP: Derecho al Alumbrado Público. (3) Cargos o créditos: Diversos conceptos que se pueden incluir en el aviso recibo relacionados con el suministro.



06DW12C010623010Repartir

-1-



\$3,231

(TRES MIL DOSCIENTOS TREINTA Y UN PESOS M.N.)

CONSUMO HISTÓRICO

Período	kWh	Importe	Pagos	Pendientes de Pago
del 28 ENE 25 al 31 MAR 25	687	\$1,909.00		
del 02 DIC 24 al 28 ENE 25	607	\$1,523.00	\$1,523.00	
del 27 SEP 24 al 02 DIC 24	564	\$1,136.00	\$1,136.00	
del 26 JUL 24 al 27 SEP 24	677	\$821.00	\$821.00	
del 24 MAY 24 al 26 JUL 24	1100	\$1,475.00	\$1,475.00	
del 21 MAR 24 al 24 MAY 24	1154	\$1,555.00	\$1,555.00	
del 22 ENE 24 al 21 MAR 24	876	\$2,653.00	\$2,653.00	
del 22 NOV 23 al 22 ENE 24	859	\$2,560.00	\$2,560.00	
del 21 SEP 23 al 22 NOV 23	1198	\$3,990.00	\$3,990.00	
del 23 MAY 23 al 21 SEP 23	852	\$496.00	\$496.00	
del 22 MAR 23 al 23 MAY 23	239	\$249.00	\$249.00	

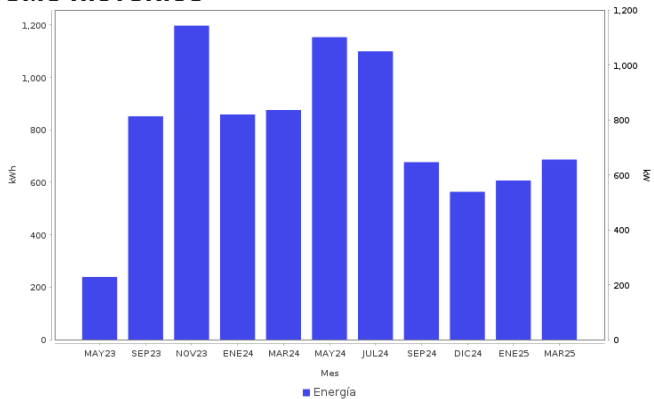

Datos Fiscales del Receptor Cadena Original Este documento es una representación impresa de un CFDI PPD

RFC: RFC Razón Social: Régimen Fiscal: 000 Uso CFDI: CP: 00000 AC Folio: 000550926676 Folio Fiscal: N. Certificado del SAT: No. certificado del CSD: Fecha y hora de certificación: Unidad de medida: kWh

|||||||

Instancias y recursos a disposición de los usuarios para atender quejas:



Profeco
Procuraduría Federal
del Consumidor

¡AVISO IMPORTANTE!

Tu comprobante fiscal es emitido por Comision Federal de Electricidad con el RFC CFE 370814QI0. Optimiza la iluminacion, durante el dia abre ventanas para utilizar la luz natural, asi ahorraras energia. Nuestro compromiso es seguir conectados contigo. Corte a partir del 20 JUN 25.

Le invitamos a que se registre en nuestro portal y disfrute de la comodidad de nuestros servicios en línea.

Conoce los servicios de los diferentes suministradores: <http://usuariocalificado.cre.gob.mx/UsuarioCalificado/ListadoSuministrador>

TAMBIÉN PUEDES PAGAR TU RECIBO EN:



Banco del Bienestar, Bancomer, Inbursa, Santander, Banamex, Banjercito, ScotiaBank, HSBC, CIBanco, Afirme, Multiva, Banco del Bajío, Banco Azteca, BanCoppel

Son más de 100,000 establecimientos autorizados, consulta el portal cfe.mx en la sección medios de pago.



ESTADOS UNIDOS MEXICANOS

CONSTANCIA DE LA CLAVE ÚNICA DE REGISTRO DE POBLACIÓN



Soy México

Clave:

HEMA010520MVZRLLA3

Nombre

ALEXIA GIZEL HERNANDEZ MALDONADO



Entidad de registro: **VERACRUZ**



**GOBIERNO DE
MÉXICO**

GOBERNACIÓN
SECRETARÍA DE GOBERNACIÓN

RENAPO
DIRECCIÓN GENERAL DEL REGISTRO
NACIONAL DE POBLACIÓN E IDENTIDAD



130193200607957

CURP Certificada: verificada con el Registro Civil

ALEXIA GIZEL HERNANDEZ MALDONADO

PRESENTE

Ciudad de México, a 16 de julio de 2025

El derecho a la identidad está consagrado en nuestra Constitución. En la Secretaría de Gobernación trabajamos todos los días para garantizar que las y los mexicanos gocen de este derecho plenamente; y de esta forma puedan acceder de manera más sencilla a trámites y servicios.

Nuestro objetivo es que el uso y adopción de la Clave Única de Registro de Población (CURP) permita a la población tener una sola llave de acceso a servicios gubernamentales, ser atendida rápidamente y poder realizar trámites desde cualquier computadora con acceso a internet dentro o fuera del país.

Nuestro compromiso es que la identidad de cada persona esté protegida y segura, por ello contamos con los máximos estándares para la protección de los datos personales. En este marco, es importante que verifiques que la información contenida en la constancia anexa sea correcta para contribuir a la construcción de un registro fiel y confiable de la identidad de la población.

Agradezco tu participación.

ROSA ICELA RODRÍGUEZ VELÁZQUEZ

SECRETARIA DE GOBERNACIÓN



Estamos a sus órdenes para cualquier aclaración o duda sobre la conformación de su clave en **TELCURP, marcando el 800 911 11 11**

La impresión de la constancia CURP en papel bond, a color o blanco y negro, es válida y debe ser aceptada para realizar todo trámite.

TRÁMITE GRATUITO

Los datos personales recabados, incorporados y tratados en la "Base de Datos Nacional de la Clave Única de Registro de Población" son utilizados para la asignación y gestión de la Clave Única de Registro de Población, en cumplimiento a las funciones y atribuciones de la Dirección General del Registro Nacional de Población e Identidad (RENAPO) de la Secretaría de Gobernación. La persona titular de los datos personales podrá ejercer sus derechos ARCOP a través de la Unidad de Transparencia de la Secretaría de Gobernación, enviando correo electrónico a unidad_transparencia@segob.gob.mx o de manera personal en la calle Abraham González no.50, Planta Baja, Col. Juárez, Cuauhtémoc, Ciudad de México, C.P. 06600. En RENAPO protegemos y salvaguardamos tus datos personales. Consulta la versión integral de nuestro Aviso de Privacidad en <https://www.gob.mx/segob/renapo>



MÉXICO

INSTITUTO NACIONAL ELECTORAL CREDENCIAL PARA VOTAR



NOMBRE
HERNANDEZ
MALDONADO
ALEXIA GIZEL

DOMICILIO
C INDEPENDENCIA MZ 14 LT 2
COL 16 DE SEPTIEMBRE 91855
VERACRUZ, VER.

CLAVE DE ELECTOR HRMLAL01052030M300

CURP HEMA010520MVZRLLA3

AÑO DE REGISTRO 2019 00

ESTADO 30

MUNICIPIO 192

SECCIÓN 4475

LOCALIDAD 0006

EMISIÓN 2019

VIGENCIA 2029

FECHA DE NACIMIENTO
20/05/2001

SEXO M

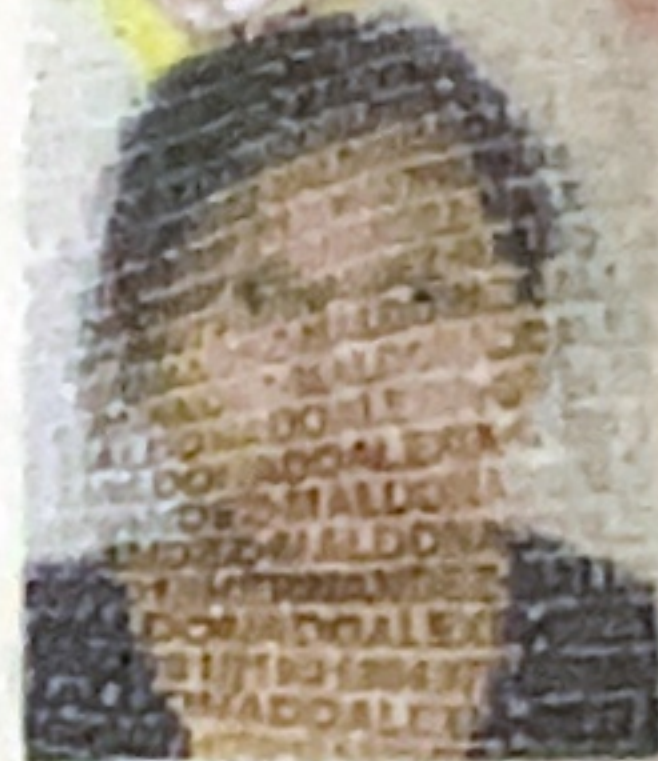

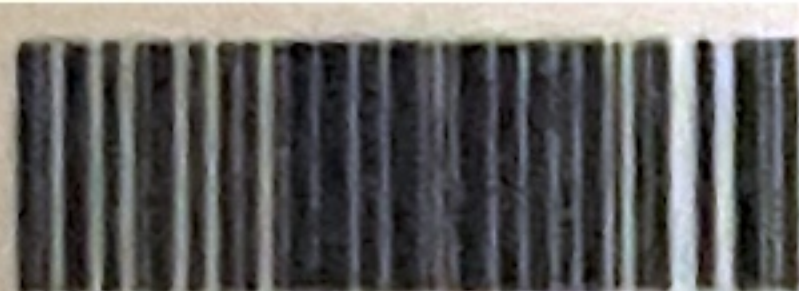

ELECCIONES FEDERALES

LOCALES Y EXTRAORDINARIAS

INE



B004752

A.G.H.M.



[Signature]

EDMUNDO JACOBO MOLINA
SECRETARIO EJECUTIVO DEL
INSTITUTO NACIONAL ELECTORAL

IDMEX1901996076<<4475123779251
0105204M2912316MEX<00<<06628<3
HERNANDEZ<MALDONA<<ALEXIA<GIZE

Instituto Mexicano del Seguro Social

Asignación de Número de Seguridad Social

Homoclave del trámite	Folio
IMSS-02-008	17527076220181450343979
Homoclave del formato	Fecha de solicitud del trámite
FF-IMSS-013	16 / 07 / 2025 DD MM AAAA

El Instituto Mexicano del Seguro Social hace constar que se recuperó el siguiente:

Número de Seguridad Social:	19190117358
CURP:	HEMA010520MVZRLA3
Nombre(s):	ALEXIA GIZEL
Primer apellido:	HERNANDEZ
Segundo apellido:	MALDONADO
Sexo:	Mujer
Fecha de nacimiento:	20/05/2001
Lugar de nacimiento:	VERACRUZ DE IGNACIO DE LA LLAVE

Este Número de Seguridad Social es único, permanente e intransferible y se asigna para el control del registro de los trabajadores o sujetos de aseguramiento y sus beneficiarios; las prestaciones en especie y en dinero se otorgarán cuando hayan cumplido con los requisitos previstos en la Ley del Seguro Social y sus Reglamentos; la individualización de los recursos en las Administradoras de Fondos para el Retiro (AFORE) y el Instituto del Fondo Nacional de la Vivienda de los Trabajadores (INFONAVIT) se efectuará durante el período en que se encuentre inscrito con un patrón.

El trabajador se registrará en la U.M.F. asignada, de acuerdo a su domicilio cuando un patrón lo inscriba en el Instituto.

Aviso de privacidad

Los datos personales recabados serán protegidos, tratados e incorporados en el sistema de datos personales denominado Catálogo Nacional de Asegurados (CANASE) con fundamento en los artículos 22 de la Ley del Seguro Social, 13 fracciones IV y V, 18,19,20 y 21 de la Ley Federal de Transparencia y Acceso a la Información Pública Gubernamental, cuya finalidad es proteger, contener, ordenar y clasificar los datos de los patrones y asegurados. El CANASE está registrado en el Listado de Sistemas de Datos Personales ante el Instituto Nacional de Transparencia, Acceso a la Información y Protección de Datos Personales (www.inai.org.mx), y será transmitido al INFONAVIT y a la CONSAR con la finalidad de que el asegurado haga valer su derecho de ejercicio de crédito de vivienda y disposición del Seguro de Retiro, además de otras prestaciones previstas en la Ley. La Unidad Administrativa responsable del Sistema de Datos Personales, es la Dirección de Incorporación y Recaudación en coordinación con la Dirección de Innovación y Desarrollo Tecnológico, ambas dependientes del IMSS; en su caso el interesado podrá ejercer los derechos de acceso y corrección en la Subdelegación de control que corresponde al domicilio del patrón o del asegurado. Lo anterior se informa en cumplimiento del decimoséptimo de los Lineamientos de Protección de Datos Personales, publicados en el Diario Oficial de la Federación el 30 de septiembre de 2005.

Aviso Importante

Ahora que cuentas con tu número de seguridad social, no olvides acudir a la AFORE de tu preferencia a registrar tu cuenta individual donde se depositarán tus aportaciones de Ahorro para el Retiro. También puedes hacerlo vía electrónica en: www.consar.gob.mx en la sección "SAR en línea". Recuerda que es un dato que solicitará tu patrón o empresa al momento de contratarte.

Cadena original: ||Invocante:portalimssdigital|Tipo de trámite:Localización de NSS|Fecha:16 de julio 2025, 17:13:42|Folio:17527076220181450343979|RFC:|Nombre o Razon Social:ALEXIA GIZEL HERNANDEZ MALDONADO|Cupr:HEMA010520MVZRLA3|Número Registro Patronal:|Número de Seguridad Social:19190117358||

Sello Digital: Tq5k+abSQHoBqTtk9znLppiLVjR2nXanUvOCttbT20dpugCpkXem+Gj0d7dMbWSBUcg8dcYpfW0yeFbY18orVM3ogGRIq/e6hgqGk2llhyvHZ6bXqOtpexHcmm0dngcSoOMnUtNrUf4mXP0xypFmuEP8uTRwt/RitleXPTau4WgwZkGUK1WA1Lo

Secuencia Notarial: 603ff139-593a-465d-a7da-3e6b26ede217

Número de Serie: 00000000000000000001

Contacto



GOBIERNO DE MÉXICO



CONAMER



Paseo de la Reforma 476, P.B.
Col. Juárez, Delegación
Cuauhtémoc C.P. 06600 México, D.F.
Tel. 01 800 623 23 23
<http://atencion.contactoimss.com.mx>

CÉDULA DE IDENTIFICACIÓN FISCAL



Hacienda
Secretaría de Hacienda y Crédito Público



SAT
SERVICIO DE ADMINISTRACIÓN TRIBUTARIA



HEMA010520D66
Registro Federal de Contribuyentes

ALEXIA GIZEL HERNANDEZ
MALDONADO
Nombre, denominación o razón
social

idCIF: 22051404577
VALIDA TU INFORMACIÓN
FISCAL

CONSTANCIA DE SITUACIÓN FISCAL

Lugar y Fecha de Emisión
**VERACRUZ , VERACRUZ DE IGNACIO DE LA LLAVE A
15 DE JULIO DE 2025**



HEMA010520D66

Datos de Identificación del Contribuyente:

RFC:	HEMA010520D66
CURP:	HEMA010520MVZRLLA3
Nombre (s):	ALEXIA GIZEL
Primer Apellido:	HERNANDEZ
Segundo Apellido:	MALDONADO
Fecha inicio de operaciones:	19 DE NOVIEMBRE DE 2020
Estatus en el padrón:	ACTIVO
Fecha de último cambio de estado:	19 DE NOVIEMBRE DE 2020
Nombre Comercial:	

Datos del domicilio registrado

Código Postal:91700	Tipo de Vialidad: CALLE
Nombre de Vialidad: INDEPENDENCIA	Número Exterior: 12
Número Interior:	Nombre de la Colonia: VERACRUZ CENTRO
Nombre de la Localidad: VERACRUZ	Nombre del Municipio o Demarcación Territorial: VERACRUZ
Nombre de la Entidad Federativa: VERACRUZ DE IGNACIO DE LA LLAVE	Entre Calle: CAPUCHINO



Hacienda
Secretaría de Hacienda y Crédito Público



SAT
SERVICIO DE ADMINISTRACIÓN TRIBUTARIA

Contacto

Av. Hidalgo 77, col. Guerrero, C.P. 06300, Ciudad de México.
Atención telefónica desde cualquier parte del país:
MarcaSAT 55 627 22 728 y para el exterior del país
(+52) 55 627 22 728

Y Calle: CRISANTENO

Regímenes:

Régimen	Fecha Inicio	Fecha Fin
Sin obligaciones fiscales	19/11/2020	

Sus datos personales son incorporados y protegidos en los sistemas del SAT, de conformidad con los Lineamientos de Protección de Datos Personales y con diversas disposiciones fiscales y legales sobre confidencialidad y protección de datos, a fin de ejercer las facultades conferidas a la autoridad fiscal.

Si desea modificar o corregir sus datos personales, puede acudir a cualquier Módulo de Servicios Tributarios y/o a través de la dirección <http://sat.gob.mx>

"La corrupción tiene consecuencias ¡denúnciala! Si conoces algún posible acto de corrupción o delito presenta una queja o denuncia a través de: www.sat.gob.mx, denuncias@sat.gob.mx, desde México: (55) 8852 2222, desde el extranjero: + 55 8852 2222, SAT móvil o www.gob.mx/sfp".

Cadena Original Sello:

Sello Digital:

||2025/07/15|HEMA010520D66|CONSTANCIA DE SITUACIÓN FISCAL|20000108888800000031||
dc7wKkpEy2uew+962oaxcF06y4UOfnR3n0o1ywrGPfaLu9auzf/pNcrWfhzFz7/40qRwzFYk+M9z4y4RwXtfNMwd
POj9fSaoGRvNJUC6VN3aLixy1MsDZhOq+RGUoAoaGqUKp/0kvmv9OZKG/ywzDyrhdirNWtTk62CB81O/Cc=



Contacto

Av. Hidalgo 77, col. Guerrero, C.P. 06300, Ciudad de México.
Atención telefónica desde cualquier parte del país:
MarcaSAT 55 627 22 728 y para el exterior del país
(+52) 55 627 22 728