



Comisión Federal de Electricidad®

Comisión Federal de Electricidad
Av. Paseo de la Reforma 164, Col. Juárez,
Alcaldía: Cuauhtémoc, Código Postal: 06600,
Ciudad de México. RFC: CFE370814Q10

GARCIA ALAVEZ MAGDA G

PRIV DE PROLONGACION NO 147
POR LOS
GOMEZ SANDOVAL U =C.P.71243
CINCO SE;ORES,OAX

NO. DE SERVICIO:679190814028

RMU:71228 19-08-31 GAAM-851102 005 CFE

CUENTA:14DK09A031434120

LÍMITE DE PAGO:26 JUN 25

CORTE A PARTIR:27 JUN 25

TARIFA:1ANO. MEDIDOR:393H6U

MULTIPLICADOR:1

NO HILOS:1

PERIODO FACTURADO:08 ABR 25-09 JUN 25

TOTAL A PAGAR:

\$246

(DOSCIENTOS CUARENTA Y SEIS PESOS M.N.)



Concepto	Lectura actual		Lectura anterior		Total periodo	Precio (MXN)	Subtotal (MXN)
	Medida <input checked="" type="checkbox"/> Estimada <input type="checkbox"/>		Medida <input checked="" type="checkbox"/> Estimada <input type="checkbox"/>				
Energía (kWh)	3,248		3,042		206		
Basico					200	0.961	192.20
Intermedio					6	1.115	6.69



Este gráfico refleja tu nivel de consumo. A menor uso, mayor apoyo.

Subtotal

Costos de la energía en el Mercado Eléctrico Mayorista				
Concepto	\$	\$/kW	\$/kWh	Importe (MXN)
Suministro	80.22	0.00	0.00	80.22
Distribución	0.00	0.00	292.66	292.66
Transmisión	0.00	0.00	37.27	37.27
CENACE	0.00	0.00	1.34	1.34
Energía	0.00	0.00	171.60	171.60
Capacidad	0.00	0.00	106.91	106.91
SCnMEM(1)	0.00	0.00	1.28	1.28

Desglose del importe a pagar	
Concepto	Importe (MXN)
Energía	198.89
IVA 16%	31.82
Fac. del Periodo	230.71
DAP((2))	15.91
Adeudo Anterior	300.01
Su Pago	-300.00
Total	246.63

Apoyo Gubernamental 492.39

Fecha, hora y lugar de impresión:21/07/2025 12:40:58hrsCalle ReformaNo.701Col CentroOaxacaOaxacaMexicoCP 68000

(1) SCnMEM: Costos relacionados con los servicios del Mercado. (2) DAP: Derecho al Alumbrado Público. (3) Cargos o créditos: Diversos conceptos que se pueden incluir en el aviso recibo relacionados con el suministro.



71228 19-08-31 GAAM-851102 005 CFE
01 679190814028 250626 000000246 0

14DK09A031434120Repartir



\$246

(DOSCIENTOS CUARENTA Y SEIS PESOS M.N.)

CONSUMO HISTÓRICO

Período	kWh	Importe	Pagos	Pendientes de Pago
del 07 FEB 25 al 08 ABR 25	212	\$300.00	\$300.00	
del 10 DIC 24 al 07 FEB 25	124	\$163.00	\$163.00	
del 10 OCT 24 al 10 DIC 24	130	\$170.00	\$170.00	
del 09 AGO 24 al 10 OCT 24	157	\$206.00	\$206.00	
del 07 JUN 24 al 09 AGO 24	173	\$229.00	\$229.00	
del 09 ABR 24 al 07 JUN 24	250	\$348.00	\$348.00	
del 09 FEB 24 al 09 ABR 24	135	\$171.00	\$171.00	
del 08 DIC 23 al 09 FEB 24	80	\$101.00	\$101.00	
del 09 OCT 23 al 08 DIC 23	104	\$129.00	\$129.00	
del 08 AGO 23 al 09 OCT 23	130	\$160.00	\$160.00	
del 08 JUN 23 al 08 AGO 23	113	\$138.00	\$138.00	

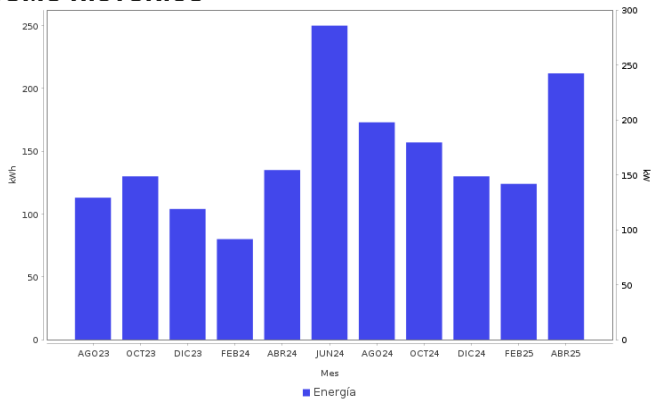



AHORRO DE ENERGÍA **INSTALACIÓN ELÉCTRICA**



- Si los interruptores de seguridad están desgastados, reemplázalos; si los cables de la **caja de fusibles se calientan**, es necesario cambiarlos por otros del calibre adecuado.





Datos Fiscales del Receptor Cadena Original Este documento es una representación impresa de un CFDI PPD

RFC: RFC Razón Social: Régimen Fiscal: 000 Uso CFDI: CP: 00000 AC Folio: 000074346810 Folio Fiscal: N. Certificado del SAT: No. certificado del CSD: Fecha y hora de certificación: Unidad de medida: kWh

Instancias y recursos a disposición de los usuarios para atender quejas:



Profeco
Procuraduría Federal
del Consumidor

¡AVISO IMPORTANTE!

Tu comprobante fiscal es emitido por Comision Federal de Electricidad con el RFC CFE 370814QI0. Optimiza la iluminacion, durante el dia abre ventanas para utilizar la luz natural, así ahorraras energia. Nuestro compromiso es seguir conectados contigo. Corte a partir del 27 JUN 25.

¡Felicidades!, usted cuida su gasto familiar. Lo invitamos a seguir ahorrando luz en su hogar.

Conoce los servicios de los diferentes suministradores: <http://usuariocalificado.cre.gob.mx/UsuarioCalificado/ListadoSuministrador>

TAMBIÉN PUEDES PAGAR TU RECIBO EN:



Banco del Bienestar, Bancomer, Inbursa, Santander, Banamex, Banjercito, ScotiaBank, HSBC, CIBanco, Afirme, Multiva, Banco del Bajío, Banco Azteca, BanCoppel

Son más de 100,000 establecimientos autorizados, consulta el portal cfe.mx en la sección medios de pago.



CÉDULA DE IDENTIFICACIÓN FISCAL



HACIENDA
SECRETARÍA DE HACIENDA Y CRÉDITO PÚBLICO



SAT
SERVICIO DE ADMINISTRACIÓN TRIBUTARIA



IIQJ860918465
Registro Federal de Contribuyentes

JOSEFHAD IDIAQUEZ QUIROZ
Nombre, denominación o razón
social

idCIF: 15120381693
VALIDA TU INFORMACIÓN
FISCAL

CONSTANCIA DE SITUACIÓN FISCAL

Lugar y Fecha de Emisión
**OAXACA DE JUAREZ , OAXACA A 30 DE ABRIL DE
2024**



IIQJ860918465

Datos de Identificación del Contribuyente:

RFC:	IIQJ860918465
CURP:	IIQJ860918HOCDRS05
Nombre (s):	JOSEFHAD
Primer Apellido:	IDIAQUEZ
Segundo Apellido:	QUIROZ
Fecha inicio de operaciones:	23 DE DICIEMBRE DE 2015
Estatus en el padrón:	ACTIVO
Fecha de último cambio de estado:	29 DE OCTUBRE DE 2014
Nombre Comercial:	

Datos del domicilio registrado

Código Postal:68129	Tipo de Vialidad: CALLE
Nombre de Vialidad: PRIV.DE PROL. DE LA NORIA	Número Exterior: 147
Número Interior:	Nombre de la Colonia: FERNANDO GOMEZ SANDOVAL
Nombre de la Localidad: OAXACA DE JUAREZ	Nombre del Municipio o Demarcación Territorial: OAXACA DE JUAREZ
Nombre de la Entidad Federativa: OAXACA	Entre Calle: RAYON



HACIENDA
SECRETARÍA DE HACIENDA Y CRÉDITO PÚBLICO



SAT
SERVICIO DE ADMINISTRACIÓN TRIBUTARIA

Contacto

Av. Hidalgo 77, col. Guerrero, C.P. 06300, Ciudad de México.
Atención telefónica desde cualquier parte del país:
MarcaSAT 55 627 22 728 y para el exterior del país
(+52) 55 627 22 728

Y Calle: DOBLADO

Actividades Económicas:

Orden	Actividad Económica	Porcentaje	Fecha Inicio	Fecha Fin
1	Prestación de servicios de hospedaje a través de Internet, aplicaciones informáticas y similares	60	01/04/2024	
1	Asalariado	40	23/12/2015	

Regímenes:

Régimen	Fecha Inicio	Fecha Fin
Régimen de Sueldos y Salarios e Ingresos Asimilados a Salarios	23/12/2015	
Régimen de las Actividades Empresariales con ingresos a través de Plataformas Tecnológicas.	01/04/2024	

Sus datos personales son incorporados y protegidos en los sistemas del SAT, de conformidad con los Lineamientos de Protección de Datos Personales y con diversas disposiciones fiscales y legales sobre confidencialidad y protección de datos, a fin de ejercer las facultades conferidas a la autoridad fiscal.

Si desea modificar o corregir sus datos personales, puede acudir a cualquier Módulo de Servicios Tributarios y/o a través de la dirección <http://sat.gob.mx>

"La corrupción tiene consecuencias ¡denúnciala! Si conoces algún posible acto de corrupción o delito presenta una queja o denuncia a través de: www.sat.gob.mx, denuncias@sat.gob.mx, desde México: (55) 8852 2222, desde el extranjero: + 55 8852 2222, SAT móvil o www.gob.mx/sfp".

Cadena Original Sello:

Sello Digital:

||2024/04/30||IIQJ860918465|CONSTANCIA DE SITUACIÓN FISCAL|20000108888800000031||
wMxnW976xdBI6hWdkRvsRYF/QjthRNPquLe2sgz7aRCIs0xFq5TXFjwbB7ezNCcmoojZFf39IDdcLGF11ViX8yg
3gqQzavs2LpkYGXpg/tDX/9Ret711CbsCXOqKUEq0qPGnozM1aU9FiZbLalgvGdN+k+Rh+k9LT/gt1CNrTo=



Contacto

Av. Hidalgo 77, col. Guerrero, C.P. 06300, Ciudad de México.
Atención telefónica desde cualquier parte del país:
MarcaSAT 55 627 22 728 y para el exterior del país
(+52) 55 627 22 728