



Comisión Federal de Electricidad®

Comisión Federal de Electricidad
Av. Paseo de la Reforma 164, Col. Juárez,
Alcaldía: Cuauhtémoc, Código Postal: 06600,
Ciudad de México. RFC: CFE370814Q10

LOBATO GONZALEZ ANTONIO

HUIZACHE 60
CAM AL SUMIDERO Y GUSTAVO DIAZ ORDAZ
VALLE DE CRISTAL COL. +C.P.91150
XALAPA,VER

NO. DE SERVICIO:827030705965

RMU:91150 03-07-14 XAXX-010101 001 CFE

CUENTA:28DJ02J012614530

LÍMITE DE PAGO:06 JUL 25

CORTE A PARTIR:07 JUL 25

TARIFA:01**NO. MEDIDOR:**JK794Y

MULTIPLICADOR:1
NO HILOS:1

PERIODO FACTURADO:21 ABR 25-20 JUN 25

TOTAL A PAGAR:

\$519

(QUINIENTOS DIECINUEVE PESOS M.N.)



Concepto	Lectura actual		Lectura anterior		Total periodo	Precio (MXN)	Subtotal (MXN)
	Medida <input checked="" type="checkbox"/> Estimada <input type="checkbox"/>		Medida <input checked="" type="checkbox"/> Estimada <input type="checkbox"/>				
Energía (kWh)	4,405		4,095		310		
Básico					150	1.079	161.85
Intermedio					130	1.310	170.30
Excedente					30	3.833	114.99



Este gráfico refleja tu nivel de consumo. A menor uso, mayor apoyo.

Subtotal

Costos de la energía en el Mercado Eléctrico Mayorista				
Concepto	\$	\$/kW	\$/kWh	Importe (MXN)
Suministro	94.90	0.00	0.00	94.90
Distribución	0.00	0.00	432.98	432.98
Transmisión	0.00	0.00	56.08	56.08
CENACE	0.00	0.00	2.02	2.02
Energía	0.00	0.00	254.20	254.20
Capacidad	0.00	0.00	162.75	162.75
SCnMEM(1)	0.00	0.00	1.92	1.92

Desglose del importe a pagar	
Concepto	Importe (MXN)
Energía	447.14
IVA 16%	71.54
Fac. del Periodo	518.68
Adeudo Anterior	409.72
Su Pago	-409.00
Total	519.40

Apoyo Gubernamental 557.71

Fecha, hora y lugar de impresión:26/06/2025 08:24:49hrsPRIVADA MARTIN CARRERAS\NCENTROXALAPAXALAPAVERACRUZMEXICO91010

(1) SCnMEM: Costos relacionados con los servicios del Mercado. (2) DAP: Derecho al Alumbrado Público. (3) Cargos o créditos: Diversos conceptos que se pueden incluir en el aviso recibo relacionados con el suministro.



28DJ02J012614530Repartir

-1-

CFE-contigo



\$519

(QUINIENTOS DIECINUEVE PESOS M.N.)

CONSUMO HISTÓRICO

Período	kWh	Importe	Pagos	Pendientes de Pago
del 19 FEB 25 al 21 ABR 25	286	\$409.00	\$409.00	
del 18 DIC 24 al 19 FEB 25	335	\$620.00	\$620.00	
del 18 OCT 24 al 18 DIC 24	244	\$323.00	\$323.00	
del 16 AGO 24 al 18 OCT 24	307	\$571.00	\$571.00	
del 18 JUN 24 al 16 AGO 24	319	\$618.00	\$618.00	
del 17 ABR 24 al 18 JUN 24	445	\$1,072.00	\$1,072.00	
del 16 FEB 24 al 17 ABR 24	320	\$535.00	\$535.00	
del 16 DIC 23 al 16 FEB 24	265	\$342.00	\$342.00	
del 19 OCT 23 al 16 DIC 23	243	\$302.00	\$302.00	
del 17 AGO 23 al 19 OCT 23	302	\$446.00	\$446.00	
del 19 JUN 23 al 17 AGO 23	301	\$432.00	\$432.00	

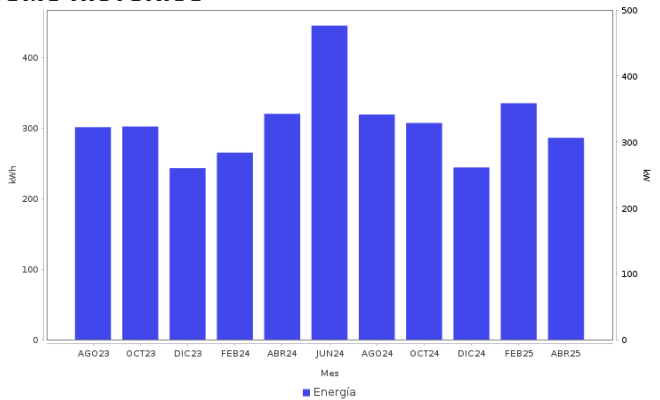

Datos Fiscales del Receptor Cadena Original Este documento es una representación impresa de un CFDI PPD

RFC: RFC Razón Social: Régimen Fiscal: 000 Uso CFDI: CP: 00000 AC Folio: 000092925061 Folio Fiscal: N. Certificado del SAT: No. certificado del CSD: Fecha y hora de certificación: Unidad de medida: kWh

|||||

Instancias y recursos a disposición de los usuarios para atender quejas:



Profeco
Procuraduría Federal
del Consumidor

¡AVISO IMPORTANTE!

Tu comprobante fiscal es emitido por Comision Federal de Electricidad con el RFC CFE 370814QI0. Optimiza la iluminacion, durante el dia abre ventanas para utilizar la luz natural, asi ahorraras energia. Nuestro compromiso es seguir conectados contigo.
Corte a partir del 07 JUL 25.
Su consumo de energia electrica esta dentro del rango de consumo EXCEDENTE, que es mayor a 280 kWh bimestrales.

Conoce los servicios de los diferentes suministradores: <http://usuariocalificado.cre.gob.mx/UsuarioCalificado/ListadoSuministrador>

TAMBIÉN PUEDES PAGAR TU RECIBO EN:



Son más de 100,000 establecimientos autorizados, consulta el portal cfe.mx en la sección medios de pago.

