



Comisión Federal de Electricidad®

Comisión Federal de Electricidad
Av. Paseo de la Reforma 164, Col. Juárez,
Alcaldía: Cuauhtémoc, Código Postal: 06600,
Ciudad de México. RFC: CFE370814Q10

DORANTES MACHORRO ERIKA MARIA

AV SAN GREGORIO 28 CP.91152
ADRIAN ALFONSO
FRACC LOMAS DE STA FE +C.P.91152
XALAPA,VER

NO. DE SERVICIO:816171201551

RMU:91152 17-12-10 DOME-700423 090 CFE

CUENTA:31DJ02J012796600

LÍMITE DE PAGO:08 JUN 25

CORTE A PARTIR:09 JUN 25

TARIFA:01**NO. MEDIDOR:**38F4V1

MULTIPLICADOR:1

NO HILOS:1

PERIODO FACTURADO:24 MAR 25-23 MAY 25

TOTAL A PAGAR:

\$393

(TRESCIENTOS NOVENTA Y TRES PESOS M.N.)



Concepto	Lectura actual		Lectura anterior		Total periodo	Precio (MXN)	Subtotal (MXN)
	Medida <input checked="" type="checkbox"/> Estimada <input type="checkbox"/>		Medida <input checked="" type="checkbox"/> Estimada <input type="checkbox"/>				
Energía (kWh)	15,491		15,209		282		
Básico					150	1.075	161.25
Intermedio					130	1.305	169.65
Excedente					2	3.819	7.63



Este gráfico refleja tu nivel de consumo. A menor uso, mayor apoyo.

Subtotal

Costos de la energía en el Mercado Eléctrico Mayorista				
Concepto	\$	\$/kW	\$/kWh	Importe (MXN)
Suministro	94.90	0.00	0.00	94.90
Distribución	0.00	0.00	458.50	458.50
Transmisión	0.00	0.00	51.01	51.01
CENACE	0.00	0.00	1.83	1.83
Energía	0.00	0.00	230.11	230.11
Capacidad	0.00	0.00	148.90	148.90
SCnMEM(1)	0.00	0.00	1.75	1.75

Desglose del importe a pagar	
Concepto	Importe (MXN)
Energía	338.54
IVA 16%	54.17
Fac. del Periodo	392.71
Adeudo Anterior	304.86
Su Pago	-304.00
Total	393.57

Apoyo Gubernamental 648.46

Fecha, hora y lugar de impresión:24/07/2025 09:45:19hrsPRIVADA MARTIN CARRERAS\NCENTROXALAPAXALAPAAVERACRUZ\MEXICO91010

(1) SCnMEM: Costos relacionados con los servicios del Mercado. (2) DAP: Derecho al Alumbrado Público. (3) Cargos o créditos: Diversos conceptos que se pueden incluir en el aviso recibo relacionados con el suministro.



31DJ02J012796600Repartir



\$393

(TRESCIENTOS NOVENTA Y TRES PESOS M.N.)

CONSUMO HISTÓRICO

Período	kWh	Importe	Pagos	Pendientes de Pago
del 23 ENE 25 al 24 MAR 25	229	\$304.00	\$304.00	
del 25 NOV 24 al 23 ENE 25	240	\$318.00	\$318.00	
del 24 SEP 24 al 25 NOV 24	247	\$327.00	\$327.00	
del 23 JUL 24 al 24 SEP 24	256	\$337.00	\$337.00	
del 22 MAY 24 al 23 JUL 24	265	\$348.00	\$348.00	
del 21 MAR 24 al 22 MAY 24	329	\$575.00	\$575.00	
del 23 ENE 24 al 21 MAR 24	332	\$584.00	\$584.00	
del 23 NOV 23 al 23 ENE 24	332	\$573.00	\$573.00	
del 22 SEP 23 al 23 NOV 23	337	\$593.00	\$593.00	
del 24 JUL 23 al 22 SEP 23	346	\$623.00	\$623.00	
del 23 MAY 23 al 24 JUL 23	352	\$639.00	\$639.00	

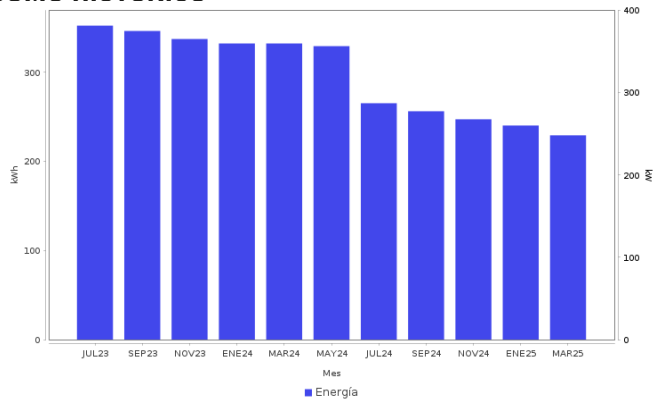

AHORRO DE ENERGÍA INSTALACIÓN ELÉCTRICA

- Si los interruptores de seguridad están desgastados, reemplázalos; si los cables de la **caja de fusibles se calientan**, es necesario cambiarlos por otros del calibre adecuado.



Datos Fiscales del Receptor Cadena Original Este documento es una representación impresa de un CFDI PPD
 RFC: RFC Razón Social: Régimen Fiscal: 000 Uso CFDI: CP: 00000 AC Folio: 000092720708 Folio Fiscal: N. Certificado del SAT: No. certificado del CSD: Fecha y hora de certificación: Unidad de medida: kWh
 |||||

Instancias y recursos a disposición de los usuarios para atender quejas:



¡AVISO IMPORTANTE!

Tu comprobante fiscal es emitido por Comisión Federal de Electricidad con el RFC CFE 370814QI0.
 Optimiza la iluminación, durante el día abre ventanas para utilizar la luz natural, así ahorraras energía. Nuestro compromiso es seguir conectados contigo.
 Corte a partir del 09 JUN 25.
 Su consumo de energía eléctrica está dentro del rango de consumo EXCEDENTE, que es mayor a 280 kWh bimestrales.

Conoce los servicios de los diferentes suministradores: <http://usuariocalificado.cre.gob.mx/UsuarioCalificado/ListadoSuministrador>

TAMBIÉN PUEDES PAGAR TU RECIBO EN:



Banco del Bienestar, Bancomer, Inbursa, Santander, Banamex, Banjercito, Scotiabank, HSBC, Citibanco, Afirme, Multiva, Banco del Bajío, Banco Azteca, BanCoppel.
 Son más de 100,000 establecimientos autorizados, consulta el portal cfe.mx en la sección medios de pago.