

CÉDULA DE IDENTIFICACIÓN FISCAL



Hacienda
Secretaría de Hacienda y Crédito Público



SAT
SERVICIO DE ADMINISTRACIÓN TRIBUTARIA



MOAA801013K80
Registro Federal de Contribuyentes

ANGEL EDUARDO MORALES
AYALA
Nombre, denominación o razón
social

idCIF: 22050913513
VALIDA TU INFORMACIÓN
FISCAL

CONSTANCIA DE SITUACIÓN FISCAL

Lugar y Fecha de Emisión
MERIDA , YUCATAN A 07 DE JULIO DE 2025



MOAA801013K80

Datos de Identificación del Contribuyente:	
RFC:	MOAA801013K80
CURP:	MOAA801013HYNRYN00
Nombre (s):	ANGEL EDUARDO
Primer Apellido:	MORALES
Segundo Apellido:	AYALA
Fecha inicio de operaciones:	01 DE ENERO DE 2007
Estatus en el padrón:	ACTIVO
Fecha de último cambio de estado:	23 DE NOVIEMBRE DE 2010
Nombre Comercial:	ANGEL EDUARDO MORALES AYALA

Datos del domicilio registrado	
Código Postal:97288	Tipo de Vialidad:
Nombre de Vialidad: 21	Número Exterior: 411
Número Interior:	Nombre de la Colonia: CIUDAD INDUSTRIAL
Nombre de la Localidad:	Nombre del Municipio o Demarcación Territorial: MERIDA
Nombre de la Entidad Federativa: YUCATAN	Entre Calle: SIN NOMBRE



Hacienda
Secretaría de Hacienda y Crédito Público



SAT
SERVICIO DE ADMINISTRACIÓN TRIBUTARIA

Contacto
Av. Hidalgo 77, col. Guerrero, C.P. 06300, Ciudad de México.
Atención telefónica desde cualquier parte del país:
MarcaSAT 55 627 22 728 y para el exterior del país
(+52) 55 627 22 728

Y Calle: SIN NOMBRE

Actividades Económicas:

Orden	Actividad Económica	Porcentaje	Fecha Inicio	Fecha Fin
1	Comercio al por mayor de camiones	100	01/01/2007	

Regímenes:

Régimen	Fecha Inicio	Fecha Fin
Régimen de Sueldos y Salarios e Ingresos Asimilados a Salarios	01/01/2007	

Obligaciones:

Descripción de la Obligación	Descripción Vencimiento	Fecha Inicio	Fecha Fin
Declaración anual de ISR. Personas Físicas.	A más tardar el 30 de abril del ejercicio siguiente.	01/01/2017	

Sus datos personales son incorporados y protegidos en los sistemas del SAT, de conformidad con los Lineamientos de Protección de Datos Personales y con diversas disposiciones fiscales y legales sobre confidencialidad y protección de datos, a fin de ejercer las facultades conferidas a la autoridad fiscal.

Si desea modificar o corregir sus datos personales, puede acudir a cualquier Módulo de Servicios Tributarios y/o a través de la dirección <http://sat.gob.mx>

"La corrupción tiene consecuencias ¡denúnciala! Si conoces algún posible acto de corrupción o delito presenta una queja o denuncia a través de: www.sat.gob.mx, denuncias@sat.gob.mx, desde México: (55) 8852 2222, desde el extranjero: + 55 8852 2222, SAT móvil o www.gob.mx/sfp".

Cadena Original Sello:

Sello Digital:

||2025/07/07|MOAA801013K80|CONSTANCIA DE SITUACIÓN FISCAL|20000108888800000031||
jMr1Dk2kGsIBI0IIeZ7ym6pkNtxNjSa6BAjmO142WdCR8APBeYYhP0HvdXWbU9IkRu94Nlv0lvFVR0GhUHJTDE
Q9FhEBx6xEuYgTwAcY6W0ij4pnzgpLj1XUXLcYeaTFpjTRKcad9Fh/wnMqLbVM/bj53YVsZr1GQuuamVjoCO8=



Contacto

Av. Hidalgo 77, col. Guerrero, C.P. 06300, Ciudad de México.
Atención telefónica desde cualquier parte del país:
MarcaSAT 55 627 22 728 y para el exterior del país
(+52) 55 627 22 728

Instituto Mexicano del Seguro Social

Asignación de Número de Seguridad Social

Homoclave del trámite	Folio
IMSS-02-008	17516739646001438968408
Homoclave del formato	Fecha de solicitud del trámite
FF-IMSS-013	04 / 07 / 2025 DD MM AAAA

El Instituto Mexicano del Seguro Social hace constar que se recuperó el siguiente:

Número de Seguridad Social:	84018012538
CURP:	MOAA801013HYNRYN18
Nombre(s):	ANGEL EDUARDO
Primer apellido:	MORALES
Segundo apellido:	AYALA
Sexo:	Hombre
Fecha de nacimiento:	13/10/1980
Lugar de nacimiento:	YUCATÁN

Este Número de Seguridad Social es único, permanente e intransferible y se asigna para el control del registro de los trabajadores o sujetos de aseguramiento y sus beneficiarios; las prestaciones en especie y en dinero se otorgarán cuando hayan cumplido con los requisitos previstos en la Ley del Seguro Social y sus Reglamentos; la individualización de los recursos en las Administradoras de Fondos para el Retiro (AFORE) y el Instituto del Fondo Nacional de la Vivienda de los Trabajadores (INFONAVIT) se efectuará durante el período en que se encuentre inscrito con un patrón.

El trabajador se registrará en la U.M.F. asignada, de acuerdo a su domicilio cuando un patrón lo inscriba en el Instituto.

-----Aviso de privacidad-----

Los datos personales recabados serán protegidos, tratados e incorporados en el sistema de datos personales denominado Catálogo Nacional de Asegurados (CANASE) con fundamento en los artículos 22 de la Ley del Seguro Social, 13 fracciones IV y V, 18,19,20 y 21 de la Ley Federal de Transparencia y Acceso a la Información Pública Gubernamental, cuya finalidad es proteger, contener, ordenar y clasificar los datos de los patrones y asegurados. El CANASE está registrado en el Listado de Sistemas de Datos Personales ante el Instituto Nacional de Transparencia, Acceso a la Información y Protección de Datos Personales (www.inai.org.mx), y será transmitido al INFONAVIT y a la CONSAR con la finalidad de que el asegurado haga valer su derecho de ejercicio de crédito de vivienda y disposición del Seguro de Retiro, además de otras prestaciones previstas en la Ley. La Unidad Administrativa responsable del Sistema de Datos Personales, es la Dirección de Incorporación y Recaudación en coordinación con la Dirección de Innovación y Desarrollo Tecnológico, ambas dependientes del IMSS; en su caso el interesado podrá ejercer los derechos de acceso y corrección en la Subdelegación de control que corresponde al domicilio del patrón o del asegurado. Lo anterior se informa en cumplimiento del decimoséptimo de los Lineamientos de Protección de Datos Personales, publicados en el Diario Oficial de la Federación el 30 de septiembre de 2005.

-----Aviso Importante-----

Ahora que cuentas con tu número de seguridad social, no olvides acudir a la AFOR de tu preferencia a registrar tu cuenta individual donde se depositarán tus aportaciones de Ahorro para el Retiro. También puedes hacerlo vía electrónica en: www.consar.gob.mx en la sección "SAR en línea". Recuerda que es un dato que solicitará tu patrón o empresa al momento de contratarte.

Cadena original: ||Invocante:portalimssdigital|Tipo de trámite:Localización de NSS|Fecha:04 de julio 2025, 18:06:04|Folio:17516739646001438968408|RFC:|Nombre o Razon Social:ANGEL EDUARDO MORALES AYALA|Carp:MOAA801013HYNRYN18|Número Registro Patronal:|Número de Seguridad Social:84018012538||

Sello Digital: OlKfFpAUBNLcv47vRGf7GdArw259aA/r8DhPYYJfalzhm1ucCOjBBxyZNnQq9nxMvaYul6gQCpJPIDclglgzB49ewqY14grVeYgu28NtxPAGgZdCsjek5XVHbf6N0Ze+O6CjUt+Ny+QzavmFHjdKXOMRTBxSZs3OORU6ROyrAyHgNIP8dOzYiriOQ

Secuencia Notarial: ddf54b5e-b87e-44ba-a25a-3203da16c04d

Número de Serie: 00000000000000000001



GOBIERNO DE
MÉXICO



CONAMER
CONSEJO NACIONAL DE ADMINISTRACIÓN DE FONDOS DE RETIRO

**Contacto**

Paseo de la Reforma 476, P.B.
Col. Juárez, Delegación
Cuauhtémoc C.P. 06600 México, D.F.
Tel. 01 800 623 23 23
<http://atencion.contactoimss.com.mx>

**SEGOB**
SECRETARÍA DE GOBERNACIÓN

ESTADOS UNIDOS MEXICANOS
CONSTANCIA DE LA CLAVE ÚNICA
DE REGISTRO DE POBLACIÓN



Nombre:
ANGEL EDUARDO MORALES AYALA

Fecha de inscripción
22/02/2002

Folio
87852859

Entidad de registro
YUCATAN

Soy México



131050198000847

ANGEL EDUARDO MORALES AYALA

PRESENTE

Ciudad de México, a 21 de mayo de 2020

El derecho a la identidad está consagrado en nuestra Constitución. En la Secretaría de Gobernación trabajamos todos los días para garantizar que las y los mexicanos gocen de este derecho plenamente; y de esta forma puedan acceder de manera más sencilla a trámites y servicios.

Nuestro objetivo es que el uso y adopción de la Clave Única de Registro de Población (CURP) permita a la población tener una sola llave de acceso a servicios gubernamentales, ser atendida rápidamente y poder realizar trámites desde cualquier computadora con acceso a internet dentro o fuera del país.

Nuestro compromiso es que la identidad de cada persona esté protegida y segura, por ello contamos con los máximos estándares para la protección de los datos personales. En este marco, es importante que verifiques que la información contenida en la constancia anexa sea correcta para contribuir a la construcción de un registro fiel y confiable de la identidad de la población.

Agradezco tu participación.

LIC. OLGA MA. DEL CARMEN SÁNCHEZ CORDERO DÁVILA

SECRETARIA DE GOBERNACIÓN



Estamos a sus órdenes para cualquier aclaración o duda sobre la conformación de su clave en **TELCURP, marcando el 01 800 911 11 11**

La impresión de la constancia CURP en papel bond, a color o blanco y negro, es válida y debe ser aceptada para realizar todo trámite.

TRÁMITE GRATUITO

Los Datos Personales recabados, incorporados y tratados en la Base de Datos Nacional de la Clave Única de Registro de Población, son utilizados como elementos de apoyo en la función de la Secretaría de Gobernación, a través de la Dirección General del Registro Nacional de Población e Identidad en el registro y acreditación de la identidad de la población del país, y de los nacionales residentes en el extranjero; asignando y expidiendo la Clave Única de Registro de Población. Dicha Base de Datos, se encuentra registrada en el Sistema Persona del Instituto Nacional de Transparencia, Acceso a la Información Pública y Protección de Datos Personales (<http://persona.ifai.org.mx/persona/welcome.do>). La transferencia de los Datos Personales y el ejercicio de los derechos de acceso, rectificación, cancelación y oposición, deben realizarse conforme a la Ley General de Protección de Datos Personales en Posesión de los Sujetos Obligados, y demás normatividad aplicable. Para ver la versión integral del aviso de privacidad ingresar a <https://renapo.gob.mx/>



Comisión Federal de Electricidad®

Comisión Federal de Electricidad
Av. Paseo de la Reforma 164, Col. Juárez,
Alcaldía: Cuauhtémoc, Código Postal: 06600,
Ciudad de México. RFC: CFE370814Q10

CASTRO DIAZ EVA FENELLY

94A 728B 117C DIAG 85 ALM III
117C DIAG 85
LOS ALMENDROS III FC.P.97314
CAUCEL, YUC.

NO. DE SERVICIO:776141102557

RMU:97314 14-11-11 XAXX-010101 025 CFE

CUENTA:36DW01E373617810

LÍMITE DE PAGO:11 JUL 25

CORTE A PARTIR:12 JUL 25

TARIFA:1DNO. **MEDIDOR:**505JJL

MULTIPLICADOR:1
NO HILOS:2

PERIODO FACTURADO:23 ABR 25-25 JUN 25

TOTAL A PAGAR:

\$802

(OCHOCIENTOS DOS PESOS M.N.)



Concepto	Lectura actual		Lectura anterior		Total periodo	Precio (MXN)	Subtotal (MXN)
	Medida <input checked="" type="checkbox"/> Estimada <input type="checkbox"/>		Medida <input checked="" type="checkbox"/> Estimada <input type="checkbox"/>				
Energía (kWh)	27,067		26,424		643		
Básico					350	0.961	336.35
Intermedio1					293	1.115	326.69



Este gráfico refleja tu nivel de consumo. A menor uso, mayor apoyo.

Subtotal

Costos de la energía en el Mercado Eléctrico Mayorista				
Concepto	\$	\$/kW	\$/kWh	Importe (MXN)
Suministro	84.32	0.00	0.00	84.32
Distribución	0.00	0.00	566.48	566.48
Transmisión	0.00	0.00	116.32	116.32
CENACE	0.00	0.00	4.18	4.18
Energía	0.00	0.00	556.20	556.20
Capacidad	0.00	0.00	339.50	339.50
SCnMEM(1)	0.00	0.00	3.99	3.99

Desglose del importe a pagar	
Concepto	Importe (MXN)
Energía	663.05
IVA 16%	106.09
Fac. del Periodo	769.14
DAP((2))	33.15
Adeudo Anterior	328.12
Su Pago	-328.00
Total	802.41

Apoyo Gubernamental 1,007.94

Fecha, hora y lugar de impresión:04/07/2025 18:56:22hrsCalle 59 x 58 y 60No 488CentroMeridaMeridaYucatanMexico97000

(1) SCnMEM: Costos relacionados con los servicios del Mercado. (2) DAP: Derecho al Alumbrado Público. (3) Cargos o créditos: Diversos conceptos que se pueden incluir en el aviso recibo relacionados con el suministro.



97314 14-11-11 XAXX-010101 025 CFE
01 776141102557 250711 000000802 0

36DW01E373617810Repartir



\$802

(OCHOCIENTOS DOS PESOS M.N.)

CONSUMO HISTÓRICO

Período	kWh	Importe	Pagos	Pendientes de Pago
del 21 FEB 25 al 23 ABR 25	249	\$328.00	\$328.00	
del 26 DIC 24 al 21 FEB 25	245	\$340.00	\$340.00	
del 23 OCT 24 al 26 DIC 24	313	\$444.00	\$444.00	
del 23 AGO 24 al 23 OCT 24	564	\$704.00	\$704.00	
del 25 JUN 24 al 23 AGO 24	523	\$617.00	\$617.00	
del 23 ABR 24 al 25 JUN 24	646	\$773.00	\$773.00	
del 22 FEB 24 al 23 ABR 24	411	\$498.00	\$498.00	
del 26 DIC 23 al 22 FEB 24	219	\$287.00	\$287.00	
del 24 OCT 23 al 26 DIC 23	313	\$425.00	\$425.00	
del 24 AGO 23 al 24 OCT 23	523	\$616.00	\$616.00	
del 26 JUN 23 al 24 AGO 23	646	\$697.00	\$697.00	

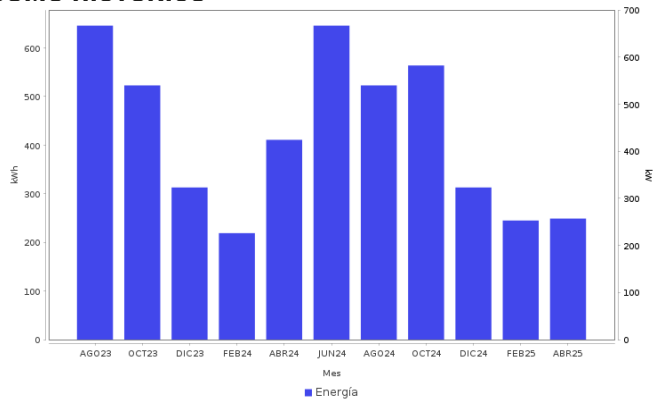

AHORRO DE ENERGÍA INSTALACIÓN ELÉCTRICA

- Si los interruptores de seguridad están desgastados, reemplázalos; si los cables de la **caja de fusibles se calientan**, es necesario cambiarlos por otros del calibre adecuado.



Datos Fiscales del Receptor Cadena Original Este documento es una representación impresa de un CFDI PPD
 RFC: RFC Razón Social: Régimen Fiscal: 000 Uso CFDI: CP: 00000 AC Folio: 000064942662 Folio Fiscal: N. Certificado del SAT: No. certificado del CSD: Fecha y hora de certificación: Unidad de medida: kWh
 |||||

Instancias y recursos a disposición de los usuarios para atender quejas:



¡AVISO IMPORTANTE!

Tu comprobante fiscal es emitido por Comisión Federal de Electricidad con el RFC CFE 370814QI0.
 Optimiza la iluminación, durante el día abre ventanas para utilizar la luz natural, así ahorraras energía. Nuestro compromiso es seguir conectados contigo.
 Corte a partir del 12 JUL 25.
 ¡¡Felicidades!!., usted cuida su gasto familiar. Lo invitamos a seguir ahorrando luz en su hogar.

Conoce los servicios de los diferentes suministradores: <http://usuariocalificado.cre.gob.mx/UsuarioCalificado/ListadoSuministrador>

TAMBIÉN PUEDES PAGAR TU RECIBO EN:



Banco del Bienestar, Bancomer, Inbursa, Santander, Banamex, Banjercito, Scotiabank, HSBC, Cí Banco, Afirme, Multiva, Banco del Bajío, Banco Azteca, BanCoppel.
 Son más de 100,000 establecimientos autorizados, consulta el portal cfe.mx en la sección medios de pago.