

E009926

*Mr. Elvira Enríquez*  
MARIA ELENA CORNEJO ESPARZA  
ENCARGADA DEL DESPACHO DE  
LA SECRETARÍA EJECUTIVA DEL  
INSTITUTO NACIONAL ELECTORAL

IDMEX2599670925<<1083032918576  
7505227H3412318MEX<04<<04151<4  
LOYA<HERNANDEZ<<CARLOS<ARMANDO





MÉXICO  
INSTITUTO NACIONAL ELECTORAL  
CREDENCIAL PARA VOTAR



NOMBRE  
LOYA  
HERNANDEZ  
CARLOS ARMANDO

SEXO H

DOMICILIO  
C FUENTES DE MENFIS MZA 36 LT 1 C-34  
SUPMZA 213 FRACC ALEJANDRIA 77519  
BENITO JUAREZ, Q. ROO.



CLAVE DE ELECTOR LYHRCR75052225H200  
CURP LOHC750522HSLYRR03  
FECHA DE NACIMIENTO 22/05/1975  
SECCIÓN 1083  
AÑO DE REGISTRO 1993 04  
VIGENCIA 2024 - 2034



2027

QRO000013745



DONADOR DE ÓRGANOS Y TEJIDOS  
ORGAN DONOR: NO

TELÉFONO DE EMERGENCIA  
EMERGENCY PHONE: 9981636727

TIPO SANGUINEO  
BLOOD TYPE: O+

FECHA DE NACIMIENTO  
DATE OF BIRTH: 22/05/1975

OBS MÉDICA  
MEDICAL OBS: SIN RESTRICCIONES

AUTORIZÓ:  
  
MTRO. LUIS RODRIGO ALCÁZAR URRUTIA  
DIRECTOR GENERAL



IMOVEQROO





**LICENCIA  
PARA CONDUCIR**  
DRIVER LICENSE



2022/12/27

**QUINTANA  
ROO** UNIDOS PARA  
TRANSFORMAR

MEXICO

TIPO DE  
LICENCIA

**B1**



**CARLOS ARMANDO  
LOYA HERNANDEZ**

CURP:

**LOHC750522HSLYR03**

DOMICILIO/ADDRESS:

**MZA/36 L1**

**SM 213**

**BENITO JUAREZ**

EXPEDICION/ISSUED:

**22/01/2024**

VENCIMIENTO/EXPIRES:

**22/01/2026**

FOLIO/DOCUMENT

**0008582**

INSTITUTO DE MOVILIDAD  
DEL ESTADO DE QUINTANA ROO

**B1**





FOLIO  
C31 3707756



Identificador Electrónico  
25018000120210000650



Clave Única de Registro de Población  
LOHC750522HSLYRR03



Número de Certificado de Nacimiento

Estados Unidos Mexicanos

## Acta de Nacimiento

Entidad de Registro

SINALOA

Municipio de Registro

NAVOLATO

Oficialía	Fecha de Registro	Libro	Número de Acta
0001	04/07/1975	2	1242

### Datos de la Persona Registrada

CARLOS ARMANDO

Nombre(s):

LOYA

Primer Apellido:

HERNANDEZ

Segundo Apellido:

HOMBRE

Sexo:

22/05/1975

Fecha de Nacimiento:

CULIACAN

SINALOA

Lugar de Nacimiento:

### Datos de Filiación de la Persona Registrada

RAUL

Nombre(s):

LOYA

Primer Apellido:

RICARDI

Segundo Apellido:

MEXICANA

Nacionalidad:

CURP:

ROSA MARIA

Nombre(s):

HERNANDEZ

Primer Apellido:

VAZQUEZ

Segundo Apellido:

MEXICANA

Nacionalidad:

CURP:

### Anotaciones Marginales:

### Certificación:

Se extiende la presente copia certificada, con fundamento en los artículos 1096 primer párrafo, 1097, 1110 y 1111 del Código Familiar del Estado de Sinaloa y el artículo 11 fracción IV del Reglamento del Registro Civil de Sinaloa. La Firma Electrónica con la que cuenta es vigente a la fecha de expedición, tiene validez jurídica y probatoria de acuerdo a las disposiciones legales en la materia.

A LOS 06 DÍAS DEL MES DE MARZO DE 2021  
DOY FE.

### Firma Electrónica:

TE 9I Qz c1 MD Uy Mk hT TF IS Uj Az IE NB Uk xP Uy BB Uk 1B Tk RP IE xP  
WU FB SE VS Tk FO RE Va ID Ey NT Ax OD Aw MD Ex OT c1 MD Ey ND lw  
IE 1B Mj Iv MD Uy MT k3 NX xT SU 5B TE 9B IF JB VU wj TE 9Z QS 5S SU

Código QR



Lic. Brenda Lizbeth Navidad Arias

JEFA DE ARCHIVO DEL REGISTRO CIVIL DE SINALOA

Código de Verificación

12501800011975012420



La presente copia certificada del acta es un extracto del acta que se encuentra en los archivos del Registro Civil correspondiente, la cual se ha expedido con base en las disposiciones jurídicas aplicables, cuyos datos pueden ser verificados en la página <https://cevar.registrocivil.gob.mx/eVAR/ConsultaFolio.jsp>, capturando el Identificador Electrónico que se encuentra en la parte superior derecha del acta, para su consulta en dispositivos móviles, descarga una aplicación para lectura del código QR.



FOLIO  
C31 3707756



Identificador Electrónico

25018000120210000650



Clave Única de Registro de Población

LOHC750522HSLYRR03



Número de Certificado de Nacimiento

Entidad de Registro

SINALOA

Municipio de Registro

NAVOLATO

Oficialía	Fecha de Registro	Libro	Número de Acta
0001	04/07/1975	2	1242

Estados Unidos Mexicanos

Acta de Nacimiento

Datos de la Persona Registrada

CARLOS ARMANDO

Nombre(s):

LOYA

Primer Apellido:

HERNANDEZ

Segundo Apellido:

HOMBRE

Sexo:

22/05/1975

Fecha de Nacimiento:

CULIACAN

SINALOA

Lugar de Nacimiento:

Datos de Filiación de la Persona Registrada

RAUL

Nombre(s):

LOYA

Primer Apellido:

RICARDI

Segundo Apellido:

MEXICANA

Nacionalidad:



CURP:

ROSA MARIA

Nombre(s):

HERNANDEZ

Primer Apellido:

VAZQUEZ

Segundo Apellido:

MEXICANA

Nacionalidad:



CURP:

Anotaciones Marginales:

Por anotaciones marginales

Certificación:

Se extiende la presente copia certificada, con fundamento en los artículos 1096 primer párrafo, 1097, 1110 y 1111 del Código Familiar del Estado de Sinaloa y el artículo 11 fracción IV del Reglamento del Registro Civil de Sinaloa. La Firma Electrónica con la que cuenta es vigente a la fecha de expedición, tiene validez jurídica y probatoria de acuerdo a las disposiciones legales en la materia.

A LOS 06 DÍAS DEL MES DE MARZO DE 2021.  
DOY FE.

Firma Electrónica:

TE 9I Qz c1 MD Uy Mk hT TF IS UJ Az IE NB Uk xP Uy BB Uk 1B Tk RP IE xP  
WU F8 SE VS Tk FO RE Va ID Ey NT Ax OD Aw MD Ex QT c1 MD Ey ND lw  
IE 1B Mj Iv MD Uy MT k3 NX xT SU 5B TE 9B IF JB VU wg TE 9Z QS BS SU

Código QR



Lic. Brenda Lizbeth Navidad Arias

JEFA DE ARCHIVO DEL REGISTRO CIVIL DE SINALOA

Código de Verificación

12501800011975012420



La presente copia certificada del acta es un extracto del acta que se encuentra en los archivos del Registro Civil correspondiente, la cual se ha expedido con base en las disposiciones jurídicas aplicables, cuyos datos pueden ser verificados en la página <https://cevar.registrocivil.gob.mx/eVAR/ConsultaFolio.jsp>, capturando el Identificador Electrónico que se encuentra en la parte superior derecha del acta, para su consulta en dispositivos móviles, descarga una aplicación para lectura del código QR.



QUINTANA ROO



LA DIRECCION DE LA ESCUELA

LIC. JESUS REYES HERODES

CON CLAVE 23DES0014D

CERTIFICA QUE

CARLOS ARMANDO LOYÁ HERNANDEZ

ACREDITÓ LA EDUCACIÓN SECUNDARIA CONFORME AL PLAN DE ESTUDIOS  
VIGENTE EN LA ESTRUCTURA PROGRAMÁTICA POR ÁREAS CON LAS  
CALIFICACIONES QUE A CONTINUACIÓN SE EXPRESAN

**Á R E A S**

	ESPAÑOL	MATEMÁTICAS	LENGUA ADICIONAL AL ESPAÑOL	CIENCIAS NATURALES	CIENCIAS SOCIALES	EDUCACIÓN FÍSICA	EDUCACIÓN ARTÍSTICA	EDUCACIÓN TECNOLÓGICA
1er. GRADO	7	6	8	6	6	9	8	10
2o. GRADO	8	7	6	7	7	10	7	8
3er. GRADO	8	8	8	8	7	9	7	8

PROMEDIO GENERAL  
DE APROVECHAMIENTO

7.6

CLAVE DE LA LENGUA  
ADICIONAL AL ESPAÑOL

1er	2o	3er
I	I	I
169	169	169

CLAVE DE LA  
EDUCACIÓN  
TECNOLÓGICA

EL PRESENTE CERTIFICADO SE EXTIENDE EN BENITO JUAREZ, QUINTANA ROO

A LOS VEINTINUEVE DÍAS DE JUNIO DE MIL NOVECIENTOS NOVENTA.

SEGÚN CONSTANCIAS QUE OBRAN EN EL ARCHIVO DE CONTROL ESCOLAR

FOLIO

0230002135

JORGE ISAAC BASULTO CASTILLO

FOLIO

A0002135



## Instituto Mexicano del Seguro Social

## Asignación de Número de Seguridad Social

Homoclave del trámite	Folio
IMSS-02-008	17528804545541452046473
Homoclave del formato	Fecha de solicitud del trámite
FF-IMSS-013	18 / 07 / 2025 DD MM AAAA

El Instituto Mexicano del Seguro Social hace constar que se recuperó el siguiente:

Número de Seguridad Social:	82957521121
CURP:	LOHC750522HSLYRR03
Nombre(s):	CARLOS ARMANDO
Primer apellido:	LOYA
Segundo apellido:	HERNANDEZ
Sexo:	Hombre
Fecha de nacimiento:	22/05/1975
Lugar de nacimiento:	SINALOA

Este Número de Seguridad Social es único, permanente e intransferible y se asigna para el control del registro de los trabajadores o sujetos de aseguramiento y sus beneficiarios; las prestaciones en especie y en dinero se otorgarán cuando hayan cumplido con los requisitos previstos en la Ley del Seguro Social y sus Reglamentos; la individualización de los recursos en las Administradoras de Fondos para el Retiro (AFORE) y el Instituto del Fondo Nacional de la Vivienda de los Trabajadores (INFONAVIT) se efectuará durante el período en que se encuentre inscrito con un patrón.

El trabajador se registrará en la U.M.F. asignada, de acuerdo a su domicilio cuando un patrón lo inscriba en el Instituto.

## -----Aviso de privacidad-----

Los datos personales recabados serán protegidos, tratados e incorporados en el sistema de datos personales denominado Catálogo Nacional de Asegurados (CANASE) con fundamento en los artículos 22 de la Ley del Seguro Social, 13 fracciones IV y V, 18,19,20 y 21 de la Ley Federal de Transparencia y Acceso a la Información Pública Gubernamental, cuya finalidad es proteger, contener, ordenar y clasificar los datos de los patrones y asegurados. El CANASE está registrado en el Listado de Sistemas de Datos Personales ante el Instituto Nacional de Transparencia, Acceso a la Información y Protección de Datos Personales ([www.inai.org.mx](http://www.inai.org.mx)), y será transmitido al INFONAVIT y a la CONSAR con la finalidad de que el asegurado haga valer su derecho de ejercicio de crédito de vivienda y disposición del Seguro de Retiro, además de otras prestaciones previstas en la Ley. La Unidad Administrativa responsable del Sistema de Datos Personales, es la Dirección de Incorporación y Recaudación en coordinación con la Dirección de Innovación y Desarrollo Tecnológico, ambas dependientes del IMSS; en su caso el interesado podrá ejercer los derechos de acceso y corrección en la Subdelegación de control que corresponde al domicilio del patrón o del asegurado. Lo anterior se informa en cumplimiento del decimoséptimo de los Lineamientos de Protección de Datos Personales, publicados en el Diario Oficial de la Federación el 30 de septiembre de 2005.

## -----Aviso Importante-----

Ahora que cuentas con tu número de seguridad social, no olvides acudir a la AFOP de tu preferencia a registrar tu cuenta individual donde se depositarán tus aportaciones de Ahorro para el Retiro. También puedes hacerlo vía electrónica en: [www.consar.gob.mx](http://www.consar.gob.mx) en la sección "SAR en línea". Recuerda que es un dato que solicitará tu patrón o empresa al momento de contratarte.

**Cadena original:** ||Invocante:portalimssdigital|Tipo de trámite:Localización de NSS|Fecha:18 de julio 2025, 17:14:14|Folio:17528804545541452046473|RFC:|Nombre o Razon Social:CARLOS ARMANDO LOYA HERNANDEZ|Carp:LOHC750522HSLYRR03|Número Registro Patronal:|Número de Seguridad Social:82957521121||

**Sello Digital:** c7ca+Dx6nwwWpEziiFdkvXd/7N0bzAO/q2HQmkm5uK1XUX2JfkdSeUJGwZDS3AxtOcocMzGumb+hkleyW9Tu7EhX8B8yrXql4+AICYsj1XOG1Rf2kz2Ch+Ush/5w/+rT6Z5EGraSnZGluQmNGOfgxtX0ek7eASeTWsMAJkF9Z2E/XDy2Rg1L

**Secuencia Notarial:** 22c80e3e-a673-439a-b897-fc6f7ad2e2fa

**Número de Serie:** 00000000000000000001

**GOBIERNO DE  
MÉXICO****CONAMER**  
CONSEJO NACIONAL DE ADMINISTRACIÓN DE FONDOS DE RETIRO**Contacto**

Paseo de la Reforma 476, P.B.  
Col. Juárez, Delegación  
Cuauhtémoc C.P. 06600 México, D.F.  
Tel. 01 800 623 23 23  
<http://atencion.contactoimss.com.mx>



**SEGOB**

ESTADOS UNIDOS MEXICANOS

CONSTANCIA DE LA CLAVE ÚNICA  
DE REGISTRO DE POBLACIÓN

DIRECCIÓN GENERAL DEL  
REGISTRO NACIONAL DE POBLACIÓN E IDENTIDAD



Clave:

**LOHC750522HSLYRR03**

Nombre

**CARLOS ARMANDO LOYA HERNANDEZ**



Soy Mexicano

Fecha de inscripción

06/03/2002

Folio

88099874

Entidad de registro

SINALOA



125018197501242

CURP Certificada: verificada con el Registro Civil

**CURP's asociadas por corrección**

LOHC020819HSLYRRA4

**CARLOS ARMANDO LOYA HERNANDEZ**

**PRESENTE**

Ciudad de México, a 24 de abril de 2023

El derecho a la identidad está consagrado en nuestra Constitución. En la Secretaría de Gobernación trabajamos todos los días para garantizar que las y los mexicanos gocen de este derecho plenamente; y de esta forma puedan acceder de manera más sencilla a trámites y servicios.

Nuestro objetivo es que el uso y adopción de la Clave Única de Registro de Población (CURP) permita a la población tener una sola llave de acceso a servicios gubernamentales, ser atendida rápidamente y poder realizar trámites desde cualquier computadora con acceso a internet dentro o fuera del país.

Nuestro compromiso es que la identidad de cada persona esté protegida y segura, por ello contamos con los máximos estándares para la protección de los datos personales. En este marco, es importante que verifiques que la información contenida en la constancia anexa sea correcta para contribuir a la construcción de un registro fiel y confiable de la identidad de la población.

Agradezco tu participación.

**LIC. ADÁN AUGUSTO LÓPEZ HERNÁNDEZ**

SECRETARIO DE GOBERNACIÓN



Estamos a sus órdenes para cualquier aclaración o duda sobre la conformación de su clave en **TELCURP**, marcando el **800 911 11 11**

**La impresión de la constancia CURP en papel bond, a color o blanco y negro, es válida y debe ser aceptada para realizar todo trámite.**

**TRÁMITE GRATUITO**

Los Datos Personales recabados, incorporados y tratados en la Base de Datos Nacional de la Clave Única de Registro de Población, son utilizados como elementos de apoyo en la función de la Secretaría de Gobernación, a través de la Dirección General del Registro Nacional de Población e Identidad en el registro y acreditación de la identidad de la población del país, y de los nacionales residentes en el extranjero; asignando y expidiendo la Clave Única de Registro de Población. Dicha Base de Datos, se encuentra registrada en el Sistema Persona del Instituto Nacional de Transparencia, Acceso a la Información Pública y Protección de Datos Personales (<http://persona.ifai.org.mx/persona/welcome.do>). La transferencia de los Datos Personales y el ejercicio de los derechos de acceso, rectificación, cancelación y oposición, deben realizarse conforme a la Ley General de Protección de Datos Personales en Posesión de los Sujetos Obligados, y demás normatividad aplicable. Para ver la versión integral del aviso de privacidad ingresar a <https://renapo.gob.mx/>



**SEGOB**

ESTADOS UNIDOS MEXICANOS

CONSTANCIA DE REGISTRO DE POBLACIÓN

Clave:  
**BICM830218MYNRRL05**

Nombre  
**MILDRED SULAY BRICEÑO CRISANTY**

Fecha de inscripción: 01/04/1998

Folio: 13621420

Entidad de registro: YUCATAN







131059198300127

CURP Certificada: verificada con el Registro Civil

**MILDRED SULAY BRICEÑO CRISANTY**

PRESENTE

Ciudad de México, a 05 de diciembre de 2022

El derecho a la identidad está consagrado en nuestra Constitución. En la Secretaría de Gobernación trabajamos todos los días para garantizar que las y los mexicanos gocen de este derecho plenamente; y de esta forma puedan acceder de manera más sencilla a trámites y servicios.

Nuestro objetivo es que el uso y adopción de la Clave Única de Registro de Población (CURP) permita a la población tener una sola llave de acceso a servicios gubernamentales, ser atendida rápidamente y poder realizar trámites desde cualquier computadora con acceso a internet dentro o fuera del país.

Nuestro compromiso es que la identidad de cada persona esté protegida y segura, por ello contamos con los máximos estándares para la protección de los datos personales. En este marco, es importante que verifiques que la información contenida en la constancia anexa sea correcta para contribuir a la construcción de un registro fiel y confiable de la identidad de la población.

Agradezco tu participación.

**LIC. ADÁN AUGUSTO LÓPEZ HERNÁNDEZ**

SECRETARIO DE GOBERNACIÓN

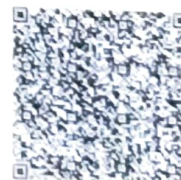

Estamos a sus órdenes para cualquier aclaración o duda sobre la conformación de su clave en **TELCURP**, marcando el **800 911 11 11**

La impresión de la constancia CURP en papel bond, a color o blanco y negro, es válida y debe ser aceptada para realizar todo trámite.

### TRÁMITE GRATUITO

Los Datos Personales recabados, incorporados y tratados en la Base de Datos Nacional de la Clave Única de Registro de Población, son utilizados como elementos de apoyo en la función de la Secretaría de Gobernación, a través de la Dirección General del Registro Nacional de Población e Identidad en el registro y acreditación de la identidad de la población del país, y de los nacionales residentes en el extranjero; asignando y expidiendo la Clave Única de Registro de Población. Dicha Base de Datos, se encuentra registrada en el Sistema Persona del Instituto Nacional de Transparencia, Acceso a la Información Pública y Protección de Datos Personales (<http://persona.iftai.org.mx/persona/welcome.do>). La transferencia de los Datos Personales y el ejercicio de los derechos de acceso, rectificación, cancelación y oposición, deben realizarse conforme a la Ley General de Protección de Datos Personales en Posesión de los Sujetos Obligados, y demás normatividad aplicable. Para ver la versión integral del aviso de privacidad ingresar a <https://renapo.gob.mx/>





Comisión Federal de Electricidad®

Comisión Federal de Electricidad  
Av. Paseo de la Reforma 164, Col. Juárez,  
Alcaldía: Cuauhtémoc, Código Postal: 06600,  
Ciudad de México. RFC: CFE370814Q10

## FABIAN GRADENO MARTINEZ

SM201 M42 LT01 C 1530A . CP.0  
AV CIENEGA  
REGION 01 FC.P.77539  
CANCUN,Q.R.

**NO. DE SERVICIO:**783070606628

**RMU:**77539 07-06-21 XAXX-010101 063 CFE

**CUENTA:**38DW12D013803645

**LÍMITE DE PAGO:**12 JUL 25

**CORTE A PARTIR:**13 JUL 25

**TARIFA:**1DNO. **MEDIDOR:**RCF726

**MULTIPLICADOR:**1  
**NO HILOS:**2

**PERIODO FACTURADO:**24 ABR 25-26 JUN 25

TOTAL A PAGAR:

# \$324

(TRESCIENTOS VEINTICUATRO PESOS M.N.)



Concepto	Lectura actual		Lectura anterior		Total periodo	Precio (MXN)	Subtotal (MXN)
	Medida <input checked="" type="checkbox"/> Estimada <input type="checkbox"/>		Medida <input checked="" type="checkbox"/> Estimada <input type="checkbox"/>				
<b>Energía (kWh)</b>	645		367		278		
Basico					278	0.961	267.15



Este gráfico refleja tu nivel de consumo. A menor uso, mayor apoyo.

Subtotal

Costos de la energía en el Mercado Eléctrico Mayorista				
Concepto	\$	\$/kW	\$/kWh	Importe (MXN)
Suministro	84.32	0.00	0.00	84.32
Distribución	0.00	0.00	296.46	296.46
Transmisión	0.00	0.00	50.29	50.29
CENACE	0.00	0.00	1.81	1.81
Energía	0.00	0.00	242.69	242.69
Capacidad	0.00	0.00	147.34	147.34
SCnMEM(1)	0.00	0.00	1.72	1.72

Desglose del importe a pagar	
Concepto	Importe (MXN)
Energía	267.16
IVA 16%	42.75
Fac. del Periodo	309.91
DAP((2))	13.36
Adeudo Anterior	378.83
Su Pago	-378.00
<b>Total</b>	<b>324.10</b>

### Apoyo Gubernamental 557.47

Fecha, hora y lugar de impresión:14/07/2025 15:50:02hrsAv. Lopez PortilloCto Com Cancun MayaSM 59CancunBenito JuarezQuintana RooMexico77515

(1) SCnMEM: Costos relacionados con los servicios del Mercado. (2) DAP: Derecho al Alumbrado Público. (3) Cargos o créditos: Diversos conceptos que se pueden incluir en el aviso recibo relacionados con el suministro.



38DW12D013803645Repartir



# \$324

(TRESCIENTOS VEINTICUATRO PESOS M.N.)



## CONSUMO HISTÓRICO

Período	kWh	Importe	Pagos	Pendientes de Pago
del 24 FEB 25 al 24 ABR 25	301	\$378.00	\$378.00	
del 26 DIC 24 al 24 FEB 25	176	\$234.00	\$234.00	
del 24 OCT 24 al 26 DIC 24	211	\$286.00	\$286.00	
del 26 AGO 24 al 24 OCT 24	188	\$228.00	\$228.00	
del 26 JUN 24 al 26 AGO 24	234	\$262.00	\$262.00	
del 24 ABR 24 al 26 JUN 24	221	\$247.00	\$247.00	
del 23 FEB 24 al 24 ABR 24	278	\$351.00	\$351.00	
del 26 DIC 23 al 23 FEB 24	342	\$472.00	\$472.00	
del 27 OCT 23 al 26 DIC 23	360	\$494.00	\$494.00	
del 29 AGO 23 al 27 OCT 23	354	\$428.00	\$428.00	
del 28 ABR 23 al 29 AGO 23	645	\$587.00	\$587.00	

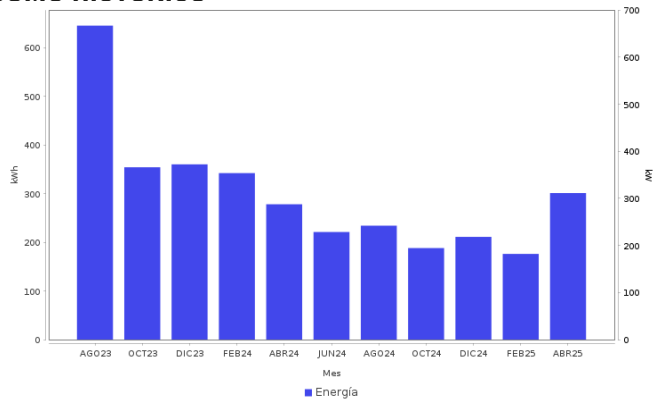

### AHORRO DE ENERGÍA INSTALACIÓN ELÉCTRICA

- Si los interruptores de seguridad están desgastados, reemplázalos; si los cables de la **caja de fusibles se calientan**, es necesario cambiarlos por otros del calibre adecuado.



**Datos Fiscales del Receptor Cadena Original Este documento es una representación impresa de un CFDI PPD**  
 RFC: RFC Razón Social: Régimen Fiscal: 000 Uso CFDI: CP: 00000 AC Folio: 000551111182 Folio Fiscal: N. Certificado del SAT: No. certificado del CSD: Fecha y hora de certificación: Unidad de medida: kWh  
 |||||

Instancias y recursos a disposición de los usuarios para atender quejas:



**¡AVISO IMPORTANTE!**

Tu comprobante fiscal es emitido por Comisión Federal de Electricidad con el RFC CFE 370814QI0.  
 Optimiza la iluminación, durante el día abre ventanas para utilizar la luz natural, así ahorraras energía. Nuestro compromiso es seguir conectados contigo.  
 Corte a partir del 13 JUL 25.  
 ¡¡Felicidades!!., usted cuida su gasto familiar. Lo invitamos a seguir ahorrando luz en su hogar.

Conoce los servicios de los diferentes suministradores: <http://usuariocalificado.cre.gob.mx/UsuarioCalificado/ListadoSuministrador>

**TAMBIÉN PUEDES PAGAR TU RECIBO EN:**



Banco del Bienestar, Bancomer, Inbursa, Santander, Banamex, Banjercito, Scotiabank, HSBC, C/Barco, Afirme, Multiva, Banco del Bajío, Banco Azteca, BanCoppel.  
 Son más de 100,000 establecimientos autorizados, consulta el portal [cfe.mx](http://cfe.mx) en la sección medios de pago.





Comisión Federal de Electricidad®

Comisión Federal de Electricidad  
Av. Paseo de la Reforma 164, Col. Juárez,  
Alcaldía: Cuauhtémoc, Código Postal: 06600,  
Ciudad de México. RFC: CFE370814Q10

## PROVIQROO SA DE CV .

SM213 M36 L1 CASA34 . CP.0000  
CALLE FUENTES DE MENFIS  
REGION 213 FC.P.77519  
CANCUN,Q.R.

**NO. DE SERVICIO:**782100401531

**RMU:**77519 10-04-15 XAXX-010101 031 CFE

**CUENTA:**02DW12C010216530

**LÍMITE DE PAGO:**15 JUN 25

**CORTE A PARTIR:**16 JUN 25

**TARIFA:**1DNO. **MEDIDOR:**01C9P1

**MULTIPLICADOR:**1  
**NO HILOS:**2

**PERIODO FACTURADO:**27 MAR 25-30 MAY 25

TOTAL A PAGAR:

# \$1,190

(UN MIL CIENTO NOVENTA PESOS M.N.)



Concepto	Lectura actual		Lectura anterior		Total periodo	Precio (MXN)	Subtotal (MXN)
	Medida <input checked="" type="checkbox"/> Estimada <input type="checkbox"/>		Medida <input checked="" type="checkbox"/> Estimada <input type="checkbox"/>				
<b>Energía (kWh)</b>	52,479		51,575		904		
Basico					350	0.957	334.95
Intermedio1					450	1.111	499.95
Intermedio2					104	1.430	148.72



Este gráfico refleja tu nivel de consumo. A menor uso, mayor apoyo.

Subtotal

Costos de la energía en el Mercado Eléctrico Mayorista				
Concepto	\$	\$/kW	\$/kWh	Importe (MXN)
Suministro	84.32	0.00	0.00	84.32
Distribución	0.00	0.00	796.42	796.42
Transmisión	0.00	0.00	163.53	163.53
CENACE	0.00	0.00	5.88	5.88
Energía	0.00	0.00	781.96	781.96
Capacidad	0.00	0.00	477.31	477.31
SCnMEM(1)	0.00	0.00	5.60	5.60

Desglose del importe a pagar	
Concepto	Importe (MXN)
Energía	983.62
IVA 16%	157.38
Fac. del Periodo	1,141.00
DAP((2))	49.18
Adeudo Anterior	2,200.52
Su Pago	-2,200.00
<b>Total</b>	<b>1,190.70</b>

**Apoyo Gubernamental 1,331.40**

Fecha, hora y lugar de impresión:18/07/2025 17:37:37hrsAv. Lopez PortilloCto Com Cancun MayaSM 59CancunBenito JuarezQuintana RooMexico77515

(1) SCnMEM: Costos relacionados con los servicios del Mercado. (2) DAP: Derecho al Alumbrado Público. (3) Cargos o créditos: Diversos conceptos que se pueden incluir en el aviso recibo relacionados con el suministro.



02DW12C010216530Repartir

-1-



# \$1,190

(UN MIL CIENTO NOVENTA PESOS M.N.)



## CONSUMO HISTÓRICO

Período	kWh	Importe	Pagos	Pendientes de Pago
del 27 ENE 25 al 27 MAR 25	752	\$2,200.00	\$2,200.00	
del 29 NOV 24 al 27 ENE 25	587	\$1,432.00	\$1,432.00	
del 27 SEP 24 al 29 NOV 24	748	\$1,650.00	\$1,650.00	
del 25 JUL 24 al 27 SEP 24	873	\$1,105.00	\$1,105.00	
del 22 MAY 24 al 25 JUL 24	1004	\$1,315.00	\$1,315.00	
del 19 MAR 24 al 22 MAY 24	674	\$805.00	\$805.00	
del 18 ENE 24 al 19 MAR 24	512	\$509.00	\$509.00	
del 17 NOV 23 al 18 ENE 24	391	\$544.00	\$544.00	
del 19 SEP 23 al 17 NOV 23	669	\$1,710.00	\$1,710.00	
del 19 JUL 23 al 19 SEP 23	434	\$477.00	\$477.00	
del 19 MAY 23 al 19 JUL 23	820	\$950.00	\$950.00	

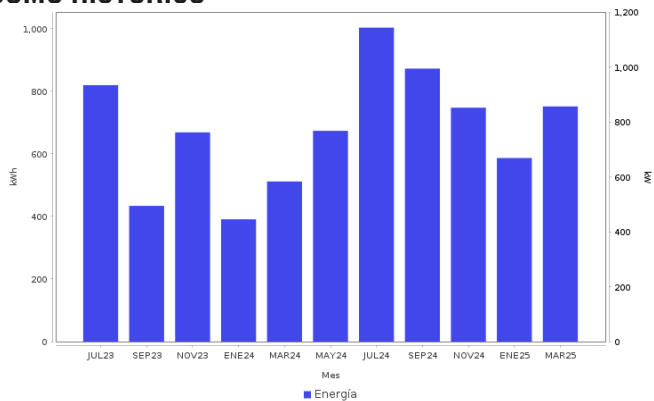

### AHORRO DE ENERGÍA INSTALACIÓN ELÉCTRICA

- Si los interruptores de seguridad están desgastados, reemplázalos; si los cables de la **caja de fusibles** se calientan, es necesario cambiarlos por otros del calibre adecuado.

**Datos Fiscales del Receptor Cadena Original Este documento es una representación impresa de un CFDI PPD**  
 RFC: RFC Razón Social: Régimen Fiscal: 000 Uso CFDI: CP: 00000 AC Folio: 000550910305 Folio Fiscal: N. Certificado del SAT: No. certificado del CSD: Fecha y hora de certificación: Unidad de medida: kWh  
 |||||



Instancias y recursos a disposición de los usuarios para atender quejas:



**¡AVISO IMPORTANTE!**

Tu comprobante fiscal es emitido por Comisión Federal de Electricidad con el RFC CFE 370814QI0.  
 Optimiza la iluminación, durante el día abre ventanas para utilizar la luz natural, así ahorraras energía. Nuestro compromiso es seguir conectados contigo.  
 Corte a partir del 16 JUN 25.  
 Le invitamos a que se registre en nuestro portal y disfrute de la comodidad de nuestros servicios en línea.

Conoce los servicios de los diferentes suministradores: <http://usuariocalificado.cre.gob.mx/UsuarioCalificado/ListadoSuministrador>

**TAMBIÉN PUEDES PAGAR TU RECIBO EN:**



Banco del Bienestar, Bancomer, Inbursa, Santander, Banamex, Banjercito, Scotiabank, HSBC, Cí Banco, Afirme, Multiva, Banco del Bajío, Banco Azteca, BanCoppel.  
 Son más de 100,000 establecimientos autorizados, consulta el portal [cfe.mx](http://cfe.mx) en la sección medios de pago.



## CÉDULA DE IDENTIFICACIÓN FISCAL



HACIENDA



SAT

SERVICIO DE ADMINISTRACIÓN TRIBUTARIA

LOHC7505221G1  
Registro Federal de ContribuyentesCARLOS ARMANDO LOYA  
HERNANDEZ  
Nombre, denominación o razón  
socialidCIF: 24010298617  
VALIDA TU INFORMACIÓN  
FISCAL

## CONSTANCIA DE SITUACIÓN FISCAL

Lugar y Fecha de Emisión

BENITO JUAREZ, QUINTANA ROO A 22 DE ENERO  
DE 2024

LOHC7505221G1

## Datos de Identificación del Contribuyente:

RFC:	LOHC7505221G1
CURP:	LOHC750522HSLYRR03
Nombre (s):	CARLOS ARMANDO
Primer Apellido:	LOYA
Segundo Apellido:	HERNANDEZ
Fecha inicio de operaciones:	01 DE ENERO DE 1986
Estatus en el padrón:	SUSPENDIDO
Fecha de último cambio de estado:	28 DE FEBRERO DE 2003
Nombre Comercial:	

## Datos del domicilio registrado

Código Postal: 77524	Tipo de Vialidad:
Nombre de Vialidad: AV FCO I MADERO MZA 6	Número Exterior: LTE 35
Número Interior: LOC 1	Nombre de la Colonia: SMZA 68 CANCUN
Nombre de la Localidad:	Nombre del Municipio o Demarcación Territorial: BENITO JUAREZ
Nombre de la Entidad Federativa: QUINTANA ROO	Entre Calle:

Página [1] de [2]



HACIENDA

SECRETARÍA DE ECONOMÍA



SAT

SERVICIO DE ADMINISTRACIÓN TRIBUTARIA

## Contacto

Av. Hidalgo 77, col. Guerrero, C.P. 06300, Ciudad de México  
Atención telefónica desde cualquier parte del país:  
MarcaSAT 55 627 22 728 y para el exterior del país:  
(+52) 55 627 22 728



CÉDULA DE IDENTIFICACIÓN FISCAL



**Hacienda**  
Secretaría de Hacienda y Crédito Público



**SAT**  
SERVICIO DE ADMINISTRACIÓN TRIBUTARIA



GAMF830727UY8  
Registro Federal de Contribuyentes

FABIAN GRANDEÑO MARTINEZ  
Nombre, denominación o razón social

idCIF: 23020280882  
VALIDA TU INFORMACIÓN FISCAL

CONSTANCIA DE SITUACIÓN FISCAL

Lugar y Fecha de Emisión  
MERIDA , YUCATAN A 15 DE JULIO DE 2025



GAMF830727UY8

Datos de Identificación del Contribuyente:	
RFC:	GAMF830727UY8
CURP:	GAMF830727HQRRRB06
Nombre (s):	FABIAN
Primer Apellido:	GRANDEÑO
Segundo Apellido:	MARTINEZ
Fecha inicio de operaciones:	10 DE JULIO DE 2003
Estatus en el padrón:	ACTIVO
Fecha de último cambio de estado:	10 DE JULIO DE 2003
Nombre Comercial:	

Datos del domicilio registrado	
Código Postal:97158	Tipo de Vialidad:
Nombre de Vialidad: 14	Número Exterior: 70
Número Interior:INT 1	Nombre de la Colonia: CHUMINOPOLIS
Nombre de la Localidad:	Nombre del Municipio o Demarcación Territorial: MERIDA
Nombre de la Entidad Federativa: YUCATAN	Entre Calle:



**Hacienda**  
Secretaría de Hacienda y Crédito Público



**SAT**  
SERVICIO DE ADMINISTRACIÓN TRIBUTARIA

**Contacto**  
Av. Hidalgo 77, col. Guerrero, C.P. 06300, Ciudad de México.  
Atención telefónica desde cualquier parte del país:  
MarcaSAT 55 627 22 728 y para el exterior del país  
(+52) 55 627 22 728



Y Calle:

**Actividades Económicas:**

Orden	Actividad Económica	Porcentaje	Fecha Inicio	Fecha Fin
1	Comercio al por menor de cerveza entregando factura	100	10/07/2003	

**Regímenes:**

Régimen	Fecha Inicio	Fecha Fin
Régimen de Sueldos y Salarios e Ingresos Asimilados a Salarios	10/07/2003	

Sus datos personales son incorporados y protegidos en los sistemas del SAT, de conformidad con los Lineamientos de Protección de Datos Personales y con diversas disposiciones fiscales y legales sobre confidencialidad y protección de datos, a fin de ejercer las facultades conferidas a la autoridad fiscal.

Si desea modificar o corregir sus datos personales, puede acudir a cualquier Módulo de Servicios Tributarios y/o a través de la dirección <http://sat.gob.mx>

"La corrupción tiene consecuencias ¡denúnciala! Si conoces algún posible acto de corrupción o delito presenta una queja o denuncia a través de: [www.sat.gob.mx](http://www.sat.gob.mx), [denuncias@sat.gob.mx](mailto:denuncias@sat.gob.mx), desde México: (55) 8852 2222, desde el extranjero: + 55 8852 2222, SAT móvil o [www.gob.mx/sfp](http://www.gob.mx/sfp)".

Cadena Original Sello:

Sello Digital:

||2025/07/15|GAMF830727UY8|CONSTANCIA DE SITUACIÓN FISCAL|20000108888880000031||  
Qa48KVfVy+uCZsBSTHThgHA4Kq5ZE3nk28E2FPUg5VO44VbzRjF2q9J6oLSI5eZ7flk/Vhlh4OPynTJF5rSU0uw  
3xBldeQK8cv0l/+r7D1GVZE3d0ixUhS6E6CKJasY5kZjBz6TfwtOymx7z1TPtW9uB3h3xFE74fP5NmvMac0k=



**Contacto**

Av. Hidalgo 77, col. Guerrero, C.P. 06300, Ciudad de México.  
Atención telefónica desde cualquier parte del país:  
MarcaSAT 55 627 22 728 y para el exterior del país  
(+52) 55 627 22 728

Instituto Mexicano del Seguro Social

Asignación o Localización de Número de Seguridad Social

Tarjeta de Número de Seguridad Social

Fecha: 18 de julio de 2025

Folio de la solicitud: 17528804545541452046473

**Instituto Mexicano del Seguro Social**



**IMSS**

**CARLOS ARMANDO LOYA  
HERNANDEZ**

tu Número de Seguridad  
Social es: **82957521121**

Asociado a la CURP:  
**LOHC750522HSLYRR03**



Imprime y recorta 

Este Número de Seguridad Social es único, permanente e intransferible y se asigna para el control del registro de los trabajadores o sujetos de aseguramiento y sus beneficiarios; las prestaciones en especie y en dinero se otorgarán cuando hayan cumplido con los requisitos previstos en la Ley del Seguro Social y sus Reglamentos; la individualización de los recursos en las Administradoras de Fondos para el Retiro (AFORE) y el Instituto del Fondo Nacional de la Vivienda de los Trabajadores (INFONAVIT) se efectuará durante el periodo en que se encuentren inscritos con un patrón.

Ahora que cuentas con tu Número de Seguridad Social, no olvides acudir a la AFOR de tu preferencia a registrar tu cuenta individual donde se depositarán tus aportaciones de Ahorro para el Retiro. También puedes hacerlo vía electrónica en: [www.consar.gob.mx](http://www.consar.gob.mx) en la sección "SAR en línea". Recuerda que es un dato que solicitará tu patrón o empresa al momento de contratarte.

**Cadena original:** ||Invocante:portalimssdigital|Tipo de trámite:Asignación de NSS|Fecha:18 de julio 2025, 17:14:14|Folio:17528804545541452046473|RFC:|Nombre o Razon Social:CARLOS ARMANDO LOYA HERNANDEZ|Carp:LOHC750522HSLYRR03|Número Registro Patronal:|Número de Seguridad Social:82957521121||

**Sello Digital:** 1t9SwMR7mXTj/IFQkV0H2WdE6GGkrkM1eqEXaVxkjhfTM8M3b5pT6Rb5pVtAC47mp+yn2+fgXkjg5xohXSgglSzL/FA5NRhetwXqrqVxa6soX8JGyyGdGoNFfMrpG6CT4ZEC2Mtd31XazhnyJlJl67dJFKE42KSCvX3LWyNeyEGpPsNYHlyBzkWn

**Secuencia Notarial:** 5189a9db-6422-4b3c-a925-96305851e994

**Número de Serie:** 00000000000000000001