



Comisión Federal de Electricidad®

Comisión Federal de Electricidad
Av. Paseo de la Reforma 164, Col. Juárez,
Alcaldía: Cuauhtémoc, Código Postal: 06600,
Ciudad de México. RFC: CFE370814Q10

TORIJA ORTEGA ASUNCION

GABINO BARREDA 5214
DIAG DEFENSORES D REP Y 52 C PTE
CUAUHTEMOC 08JC.P.72243
PUEBLA,PUE.

NO. DE SERVICIO:256941107430

RMU:72243 94-11-29 XAXX-010101 001 CFE

CUENTA:19DV07A011920295

LÍMITE DE PAGO:28 JUL 25

CORTE A PARTIR:29 JUL 25

TARIFA:01**NO. MEDIDOR:**050ACE

MULTIPLICADOR:1
NO HILOS:1

PERIODO FACTURADO:14 MAY 25-11 JUL 25

TOTAL A PAGAR:

\$368

(TRESCIENTOS SESENTA Y OCHO PESOS M.N.)



Concepto	Lectura actual		Lectura anterior		Total periodo	Precio (MXN)	Subtotal (MXN)
	Medida <input checked="" type="checkbox"/> Estimada <input type="checkbox"/>		Medida <input checked="" type="checkbox"/> Estimada <input type="checkbox"/>				
Energía (kWh)	15,228		14,973		255		
Basico					150	1.083	162.45
Intermedio					105	1.315	138.07



Este gráfico refleja tu nivel de consumo. A menor uso, mayor apoyo.

Subtotal

Costos de la energía en el Mercado Eléctrico Mayorista				
Concepto	\$	\$/kW	\$/kWh	Importe (MXN)
Suministro	61.62	0.00	0.00	61.62
Distribución	0.00	0.00	380.66	380.66
Transmisión	0.00	0.00	46.13	46.13
CENACE	0.00	0.00	1.66	1.66
Energía	0.00	0.00	219.05	219.05
Capacidad	0.00	0.00	140.00	140.00
SCnMEM(1)	0.00	0.00	1.58	1.58

Desglose del importe a pagar	
Concepto	Importe (MXN)
Energía	300.53
IVA 16%	48.08
Fac. del Periodo	348.61
DAP((2))	19.53
Adeudo Anterior	364.19
Su Pago	-364.00
Total	368.33

Apoyo Gubernamental 550.17

Fecha, hora y lugar de impresión:17/07/2025 07:22:32hrs19 Norte5201Col. Cleotilde TorresPueblaPueblaMexicoCP 72050

(1) SCnMEM: Costos relacionados con los servicios del Mercado. (2) DAP: Derecho al Alumbrado Público. (3) Cargos o créditos: Diversos conceptos que se pueden incluir en el aviso recibo relacionados con el suministro.



72243 94-11-29 XAXX-010101 001 CFE
01 256941107430 250728 000000368 3

19DV07A011920295Repartir



\$368

(TRESCIENTOS SESENTA Y OCHO PESOS M.N.)

CONSUMO HISTÓRICO

Período	kWh	Importe	Pagos	Pendientes de Pago
del 13 MAR 25 al 14 MAY 25	254	\$364.00	\$364.00	
del 14 ENE 25 al 13 MAR 25	288	\$440.00	\$440.00	
del 12 NOV 24 al 14 ENE 25	277	\$394.00	\$394.00	
del 11 SEP 24 al 12 NOV 24	289	\$437.00	\$437.00	
del 11 JUL 24 al 11 SEP 24	325	\$598.00	\$598.00	
del 13 MAY 24 al 11 JUL 24	359	\$748.00	\$748.00	
del 12 MAR 24 al 13 MAY 24	352	\$710.00	\$710.00	
del 12 ENE 24 al 12 MAR 24	295	\$452.00	\$452.00	
del 13 NOV 23 al 12 ENE 24	271	\$369.00	\$369.00	
del 12 SEP 23 al 13 NOV 23	284	\$395.00	\$395.00	
del 12 JUL 23 al 12 SEP 23	301	\$464.00	\$464.00	

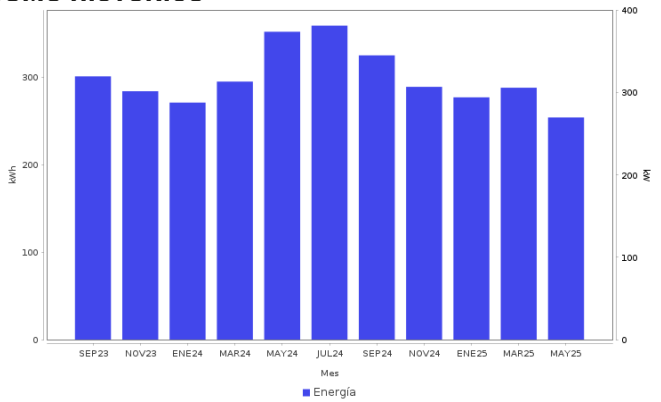

Datos Fiscales del Receptor Cadena Original Este documento es una representación impresa de un CFDI PPD
RFC: RFC Razón Social: Régimen Fiscal: 000 Uso CFDI: CP: 00000 AC Folio: 001260312966 Folio Fiscal: N. Certificado del SAT: No. certificado del CSD: Fecha y hora de certificación: Unidad de medida: kWh

Instancias y recursos a disposición de los usuarios para atender quejas:



Profeco
Procuraduría Federal
del Consumidor

¡AVISO IMPORTANTE!

*Tu comprobante fiscal es emitido por Comision Federal de Electricidad con el RFC CFE 370814QI0.
La suma de cada pequena accion genera un gran cambio, cuidemos el medio ambiente. Nuestro compromiso es seguir conectados contigo.*

Corte a partir del 29 JUL 25.

Le invitamos a que se registre en nuestro portal y disfrute de la comodidad de nuestros servicios en línea.

Conoce los servicios de los diferentes proveedores: <http://usuariocalificado.cre.gob.mx/UsuarioCalificado/ListadoSuministrador>

TAMBIÉN PUEDES PAGAR TU RECIBO EN:



Son más de 100,000 establecimientos autorizados, consulta el portal cfe.mx en la sección medios de pago.

Heroica Puebla de Zaragoza Puebla, Pue. 8 de mayo de 2025

A quien corresponda:

Por medio de la presente, me permito extender esta **carta de recomendación laboral** a favor del Sr. **Emmanuel Campos Torija**, quien laboró en nuestra empresa **FRUBANA S.A. DE C.V.** desde el **4 de noviembre de 2022** hasta el **3 de enero de 2024**, desempeñándose con compromiso, responsabilidad y profesionalismo en todas las tareas asignadas.

Durante el tiempo que formó parte de nuestro equipo, Emmanuel demostró ser una persona proactiva, puntual y con una excelente actitud hacia el trabajo en equipo. Mostró una rápida capacidad de aprendizaje, habilidades técnicas sólidas y una disposición constante para apoyar en actividades adicionales fuera de sus responsabilidades directas. Su ética profesional y su trato respetuoso con compañeros y superiores fueron siempre ejemplares.

Como su **Supervisor Directo**, pude constatar de manera personal su compromiso con los objetivos de la empresa y su genuino interés por aportar al buen desarrollo de los proyectos. Su desempeño fue satisfactorio en todo momento, cumpliendo con eficiencia y calidad cada una de sus funciones.

Por todo lo anterior, **recomiendo ampliamente** a Emmanuel Campos Torija para cualquier puesto o responsabilidad que decida asumir en el futuro. Estoy seguro de que será un valioso elemento en cualquier organización que decida integrarlo a su equipo de trabajo.

Sin más por el momento, quedo a sus órdenes para cualquier información adicional que se requiera.

Atentamente,

Alexis Jesús López Medina

Supervisor

Tel: 2310506 EXT: 0 CEL: 2228524051