



Comisión Federal de Electricidad®

Comisión Federal de Electricidad  
Av. Paseo de la Reforma 164, Col. Juárez,  
Alcaldía: Cuauhtémoc, Código Postal: 06600,  
Ciudad de México. RFC: CFE370814Q10

## GUZMAN D SCHEZ CONSTANCIA

CHEUTUMAL L3 B M26 COBRAR C 43

LOMAS SN MIGUEL 08HC.P.72573

PUEBLA,PUE.

**NO. DE SERVICIO:**220890119476

**RMU:**72573 89-01-06 XAXX-010101 005 CFE

**CUENTA:**18DV08B011824280

**LÍMITE DE PAGO:**28 JUN 25

**CORTE A PARTIR:**29 JUN 25

**TARIFA:**01**NO. MEDIDOR:**33BE58

**MULTIPLICADOR:**1

**NO HILOS:**1

**PERIODO FACTURADO:**10 ABR 25-11 JUN 25

TOTAL A PAGAR:

# \$338

(TRESCIENTOS TREINTA Y OCHO PESOS M.N.)



Concepto	Lectura actual		Lectura anterior		Total periodo	Precio (MXN)	Subtotal (MXN)
	Medida <input checked="" type="checkbox"/>	Estimada <input type="checkbox"/>	Medida <input checked="" type="checkbox"/>	Estimada <input type="checkbox"/>			
<b>Energía (kWh)</b>	22,909		22,672		237		
Básico					150	1.079	161.85
Intermedio					87	1.310	113.97



Este gráfico refleja tu nivel de consumo. A menor uso, mayor apoyo.

Subtotal

Costos de la energía en el Mercado Eléctrico Mayorista				
Concepto	\$	\$/kW	\$/kWh	Importe (MXN)
Suministro	61.62	0.00	0.00	61.62
Distribución	0.00	0.00	353.79	353.79
Transmisión	0.00	0.00	42.87	42.87
CENACE	0.00	0.00	1.54	1.54
Energía	0.00	0.00	198.84	198.84
Capacidad	0.00	0.00	127.27	127.27
SCnMEM(1)	0.00	0.00	1.47	1.47

Desglose del importe a pagar	
Concepto	Importe (MXN)
Energía	275.82
IVA 16%	44.13
Fac. del Periodo	319.95
DAP((2))	17.93
Adeudo Anterior	302.59
Su Pago	-302.00
<b>Total</b>	<b>338.47</b>

**Apoyo Gubernamental 511.58**

Fecha, hora y lugar de impresión:01/07/2025 16:16:52hrs14 SurNo 4516Col. Jardines de San ManuelPueblaPueblaMexicoCP 72570

(1) SCnMEM: Costos relacionados con los servicios del Mercado. (2) DAP: Derecho al Alumbrado Público. (3) Cargos o créditos: Diversos conceptos que se pueden incluir en el aviso recibo relacionados con el suministro.



18DV08B011824280Repartir



# \$338

(TRESCIENTOS TREINTA Y OCHO PESOS M.N.)

## CONSUMO HISTÓRICO

Período	kWh	Importe	Pagos	Pendientes de Pago
del 11 FEB 25 al 10 ABR 25	216	\$302.00	\$302.00	
del 11 DIC 24 al 11 FEB 25	231	\$323.00	\$323.00	
del 11 OCT 24 al 11 DIC 24	208	\$285.00	\$285.00	
del 12 AGO 24 al 11 OCT 24	223	\$306.00	\$306.00	
del 11 JUN 24 al 12 AGO 24	229	\$313.00	\$313.00	
del 10 ABR 24 al 11 JUN 24	229	\$311.00	\$311.00	
del 10 FEB 24 al 10 ABR 24	236	\$319.00	\$319.00	
del 12 DIC 23 al 10 FEB 24	258	\$351.00	\$351.00	
del 11 OCT 23 al 12 DIC 23	212	\$278.00	\$278.00	
del 10 AGO 23 al 11 OCT 23	213	\$276.00	\$276.00	
del 12 JUN 23 al 10 AGO 23	206	\$262.00	\$262.00	

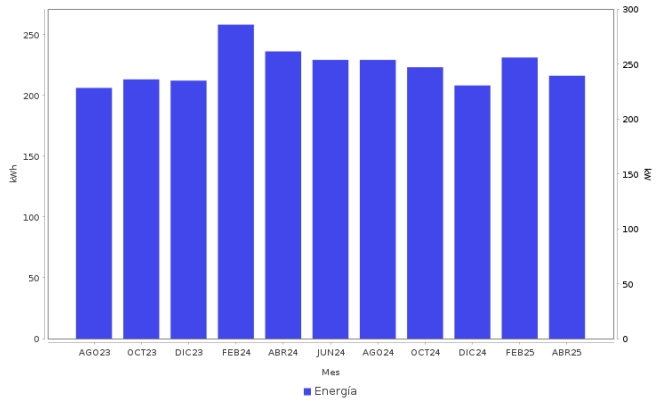

**Datos Fiscales del Receptor    Cadena Original    Este documento es una representación impresa de un CFDI    PPD**

RFIC: RFC Razón Social: Régimen Fiscal: 000 Uso CFDI: CP: 00000 AC Folio: 000293787935 Folio Fiscal: N. Certificado del SAT: No. certificado del CSD: Fecha y hora de certificación: Unidad de medida: kWh

|||||

**Instancias y recursos a disposición de los usuarios para atender quejas:**



**Profeco**  
Procuraduría Federal  
del Consumidor

**¡AVISO IMPORTANTE!**

*Tu comprobante fiscal es emitido por Comision Federal de Electricidad con el RFC CFE 370814QI0. Optimiza la iluminacion, durante el dia abre ventanas para utilizar la luz natural, asi ahorraras energia. Nuestro compromiso es seguir conectados contigo. Corte a partir del 29 JUN 25.*

Le invitamos a que se registre en nuestro portal y disfrute de la comodidad de nuestros servicios en línea.

**Conoce los servicios de los diferentes suministradores:** <http://usuariocalificado.cre.gob.mx/UsuarioCalificado/ListadoSuministrador>

**TAMBIÉN PUEDES PAGAR TU RECIBO EN:**



Son más de 100,000 establecimientos autorizados, consulta el portal [cfe.mx](http://cfe.mx) en la sección medios de pago.

