



Comisión Federal de Electricidad®

Comisión Federal de Electricidad
Av. Paseo de la Reforma 164, Col. Juárez,
Alcaldía: Cuauhtémoc, Código Postal: 06600,
Ciudad de México. RFC: CFE370814Q10

JUSTO TAPIA SONIA

108 PONIENTE LT4 CP.72044
3 Y 5 NTE
JORGE MURAD 5TA SECC070C.P.72016
PUEBLA,PUE.

NO. DE SERVICIO:256160900240

RMU:72044 16-09-02 XAXX-010101 001 CFE

CUENTA:30DV07A013001280

LÍMITE DE PAGO:06 JUL 25

CORTE A PARTIR:07 JUL 25

TARIFA:01**NO. MEDIDOR:**675RJC

MULTIPLICADOR:1

NO HILOS:1

PERIODO FACTURADO:21 ABR 25-19 JUN 25

TOTAL A PAGAR:

\$520

(QUINIENTOS VEINTE PESOS M.N.)



Concepto	Lectura actual		Lectura anterior		Total periodo	Precio (MXN)	Subtotal (MXN)
	Medida <input checked="" type="checkbox"/> Estimada <input type="checkbox"/>		Medida <input checked="" type="checkbox"/> Estimada <input type="checkbox"/>				
Energía (kWh)	11,374		11,070		304		
Básico					150	1.079	161.85
Intermedio					130	1.310	170.30
Excedente					24	3.833	91.99



Este gráfico refleja tu nivel de consumo. A menor uso, mayor apoyo.

Subtotal

Costos de la energía en el Mercado Eléctrico Mayorista				
Concepto	\$	\$/kW	\$/kWh	Importe (MXN)
Suministro	61.62	0.00	0.00	61.62
Distribución	0.00	0.00	389.09	389.09
Transmisión	0.00	0.00	54.99	54.99
CENACE	0.00	0.00	1.98	1.98
Energía	0.00	0.00	255.97	255.97
Capacidad	0.00	0.00	162.34	162.34
SCnMEM(1)	0.00	0.00	1.88	1.88

Desglose del importe a pagar	
Concepto	Importe (MXN)
Energía	424.14
IVA 16%	67.86
Fac. del Periodo	492.00
DAP((2))	27.57
Adeudo Anterior	446.57
Su Pago	-446.00
Total	520.14

Apoyo Gubernamental 503.73

Fecha, hora y lugar de impresión:14/07/2025 15:37:17hrs19 Norte5201Col. Cleotilde TorresPueblaPueblaMexicoCP 72050

(1) SCnMEM: Costos relacionados con los servicios del Mercado. (2) DAP: Derecho al Alumbrado Público. (3) Cargos o créditos: Diversos conceptos que se pueden incluir en el aviso recibo relacionados con el suministro.



30DV07A013001280Repartir



\$520

(QUINIENTOS VEINTE PESOS M.N.)

CONSUMO HISTÓRICO

Período	kWh	Importe	Pagos	Pendientes de Pago
del 19 FEB 25 al 21 ABR 25	289	\$446.00	\$446.00	
del 19 DIC 24 al 19 FEB 25	232	\$325.00	\$325.00	
del 21 OCT 24 al 19 DIC 24	299	\$485.00	\$485.00	
del 20 AGO 24 al 21 OCT 24	372	\$814.00	\$814.00	
del 19 JUN 24 al 20 AGO 24	474	\$1,271.00	\$1,271.00	
del 18 ABR 24 al 19 JUN 24	480	\$1,289.00	\$1,289.00	
del 19 FEB 24 al 18 ABR 24	233	\$315.00	\$315.00	
del 20 DIC 23 al 19 FEB 24	266	\$362.00	\$362.00	
del 19 OCT 23 al 20 DIC 23	253	\$337.00	\$337.00	
del 18 AGO 23 al 19 OCT 23	161	\$197.00	\$197.00	
del 21 JUN 23 al 18 AGO 23	169	\$209.00	\$209.00	

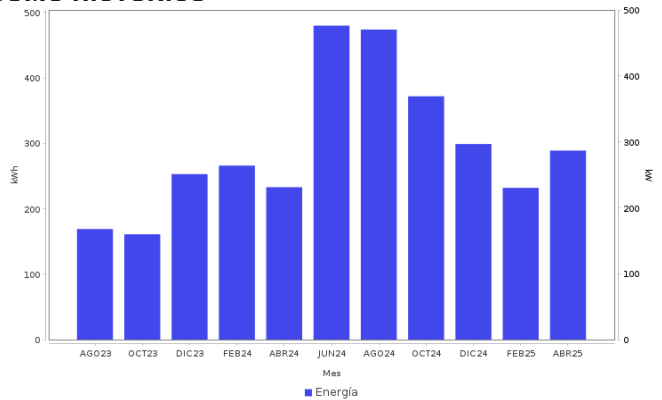

AHORRO DE ENERGÍA INSTALACIÓN ELÉCTRICA

- Si los interruptores de seguridad están desgastados, reemplázalos; si los cables de la **caja de fusibles se calientan**, es necesario cambiarlos por otros del calibre adecuado.



Datos Fiscales del Receptor Cadena Original Este documento es una representación impresa de un CFDI PPD
 RFC: RFC Razón Social: Régimen Fiscal: 000 Uso CFDI: CP: 00000 AC Folio: 001260130129 Folio Fiscal: N. Certificado del SAT: No. certificado del CSD: Fecha y hora de certificación: Unidad de medida: kWh
 |||||

Instancias y recursos a disposición de los usuarios para atender quejas:



¡AVISO IMPORTANTE!

Tu comprobante fiscal es emitido por Comisión Federal de Electricidad con el RFC CFE 370814QI0.
 Optimiza la iluminación, durante el día abre ventanas para utilizar la luz natural, así ahorraras energía. Nuestro compromiso es seguir conectados contigo.
 Corte a partir del 07 JUL 25.
 Su consumo de energía eléctrica está dentro del rango de consumo EXCEDENTE, que es mayor a 280 kWh bimestrales.

Conoce los servicios de los diferentes suministradores: <http://usuariocalificado.cre.gov.mx/UsuarioCalificado/ListadoSuministrador>

TAMBIÉN PUEDES PAGAR TU RECIBO EN:



Banco del Bienestar, Bancomer, Inbursa, Santander, Banamex, Banjercito, Scotiabank, HSBC, Cí Banco, Afirme, Multiva, Banco del Bajío, Banco Azteca, BanCoppel.
 Son más de 100,000 establecimientos autorizados, consulta el portal cfe.mx en la sección medios de pago.