



Comisión Federal de Electricidad®

Comisión Federal de Electricidad  
Av. Paseo de la Reforma 164, Col. Juárez,  
Alcaldía: Cuauhtémoc, Código Postal: 06600,  
Ciudad de México. RFC: CFE370814Q10

## CIRNE ICELO JOAQUIN

NINOS HEROES 21 TDA  
CAMINO REAL Y CONSTITUCION  
STA CRUZ GUADALUPE 07FC.P.72170  
SN ANDRES CHOLULA,PUE.

**NO. DE SERVICIO:**257100903904

**RMU:**72170 10-09-23 XAXX-010101 001 CFE

**CUENTA:**08DV07C050823640

**LÍMITE DE PAGO:**21 JUN 25

**CORTE A PARTIR:**22 JUN 25

**TARIFA:**PDBT**NO. MEDIDOR:**FE623F

**MULTIPLICADOR:**1  
**NO HILOS:**1

**PERIODO FACTURADO:**03 ABR 25-04 JUN 25

TOTAL A PAGAR:

**\$90**

(NOVENTA PESOS M.N.)



Concepto	Lectura actual		Lectura anterior		Total periodo	Precio (MXN)	Subtotal (MXN)
	Medida	X Estimada	Medida	X Estimada			
Energía (kWh)	7,078		7,075		3		



Este gráfico refleja tu nivel de consumo. A menor uso, mayor apoyo.

Subtotal

Costos de la energía en el Mercado Eléctrico Mayorista				
Concepto	\$	\$/kW	\$/kWh	Importe (MXN)
Suministro	61.62	0.00	0.00	61.62
Distribución	0.00	0.00	3.65	3.65
Transmisión	0.00	0.00	0.54	0.54
CENACE	0.00	0.00	0.02	0.02
Energía	0.00	0.00	4.60	4.60
Capacidad	0.00	0.00	2.84	2.84
SCnMEM(1)	0.00	0.00	0.02	0.02

Fecha, hora y lugar de impresión:10/07/2025 20:12:01hrs17 Norte2001Col. Lazaro CardenasPueblaPueblaMexicoCP 72080

(1) SCnMEM: Costos relacionados con los servicios del Mercado. (2) DAP: Derecho al Alumbrado Público. (3) Cargos o créditos: Diversos conceptos que se pueden incluir en el aviso recibo relacionados con el suministro.

Desglose del importe a pagar	
Concepto	Importe (MXN)
Cargo Fijo(3)	61.62
Energía	11.67
Subtotal	73.29
IVA 16%	11.73
Fac. del Periodo	85.02
DAP(2)	4.76
Adeudo Anterior	89.88
Su Pago	-89.00
<b>Total</b>	<b>90.66</b>



72170 10-09-23 XAXX-010101 001 CFE  
01 257100903904 250621 000000090 8

08DV07C050823640Repartir



**\$90**

(NOVENTA PESOS M.N.)

## CONSUMO HISTÓRICO

Período	kWh	Importe	Pagos	Pendientes de Pago
del 05 FEB 25 al 03 ABR 25	3	\$89.00	\$89.00	
del 05 DIC 24 al 05 FEB 25	19	\$166.00	\$166.00	
del 04 OCT 24 al 05 DIC 24	127	\$693.00	\$693.00	
del 05 AGO 24 al 04 OCT 24	281	\$1,426.00	\$1,426.00	
del 05 JUN 24 al 05 AGO 24	384	\$1,907.00	\$1,907.00	
del 04 ABR 24 al 05 JUN 24	653	\$3,255.00	\$3,255.00	
del 02 FEB 24 al 04 ABR 24	519	\$2,502.00	\$2,502.00	
del 05 DIC 23 al 02 FEB 24	57	\$350.00	\$350.00	
del 04 OCT 23 al 05 DIC 23	3	\$95.00	\$95.00	
del 03 AGO 23 al 04 OCT 23	1	\$81.00	\$81.00	
del 05 JUN 23 al 03 AGO 23	365	\$1,698.00	\$1,698.00	

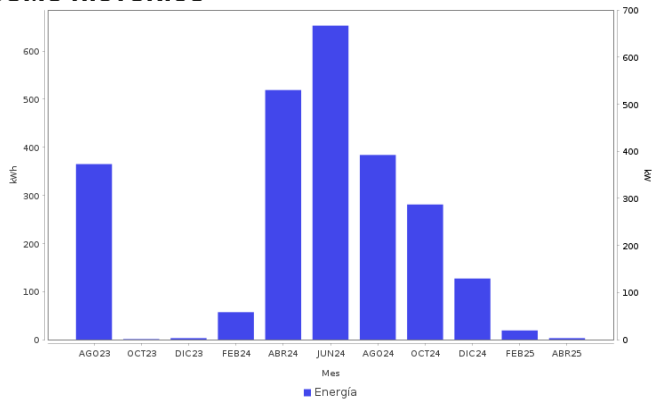

**Datos Fiscales del Receptor    Cadena Original    Este documento es una representación impresa de un CFDI    PPD**

RFC: RFC Razón Social: Régimen Fiscal: 000 Uso CFDI: CP: 00000 AC Folio: 001259985291 Folio Fiscal: N. Certificado del SAT: No. certificado del CSD: Fecha y hora de certificación: Unidad de medida: kWh

|||||

**Instancias y recursos a disposición de los usuarios para atender quejas:**



**Profeco**  
Procuraduría Federal  
del Consumidor

**¡AVISO IMPORTANTE!**

*Tu comprobante fiscal es emitido por Comision Federal de Electricidad con el RFC CFE 370814QI0. Optimiza la iluminacion, durante el dia abre ventanas para utilizar la luz natural, asi ahorraras energia. Nuestro compromiso es seguir conectados contigo. Corte a partir del 22 JUN 25.*

*Su consumo de energía eléctrica está dentro del rango con el menor costo para tarifa 02.*

**Conoce los servicios de los diferentes suministradores:** <http://usuariocalificado.cre.gob.mx/UsuarioCalificado/ListadoSuministrador>

**TAMBIÉN PUEDES PAGAR TU RECIBO EN:**



Son más de 100,000 establecimientos autorizados, consulta el portal [cfe.mx](http://cfe.mx) en la sección medios de pago.

