





[illegible]

# ACTA DE NACIMIENTO

MUNICIPIO: **HUILOAPAN DE CUAUHEMOC**

FECHA DE REGISTRO: DIA: 06

MES 11

AÑO: 1990

LIBRO: 02

ACTA: 00258

CURP 0000000000000000

CRIP: 300740190002581

### DATOS DEL REGISTRADO

NOMERE RUBEN

PRIMER APELLIDO DIAZ

SEGUNDO APELLIDO: BAZAN

FECHA DE NACIMIENTO. 1 DE AGOSTO DE 1979

HORA: 04:30

SEXO: MASCULINO

LUGAR DE NACIMIENTO: CIUDAD MENDOZA

MUNICIPIO DE NACIMIENTO CIUDAD MENDOZA

ENTIDAD DE NACIMIENTO VERACRUZ

MEXICO

**PRESENTADO VIVO**

COMPARECIO: AMBOS PADRES

### DATOS DE LOS PADRES

NOMBRE DEL PADRE: ADRIAN

NOMBRE DE LA MADRE: REBECA

PRIMER APELLIDO DIAZ

PRIMER APELLIDO: BAZAN

SEGUNDO APELLIDO: ESCOBEDO

SEGUNDO APELLIDO: ZAMORA

EDAD 37

NACIONALIDAD MEXICANA

EDAD: 32

NACIONALIDAD: MEXICANA

NOTA AL CALCE

1 2 3 4 5 6 7 8 9 10 11 12 13 14 15 16 17 18 19 20 21 22 23 24 25 26 27 28 29 30 31 32 33 34 35 36 37 38 39 40 41 42 43 44 45 46 47 48 49 50 51 52 53 54 55 56 57 58 59 60 61 62 63 64 65 66 67 68 69 70 71 72 73 74 75 76 77 78 79 80 81 82 83 84 85 86 87 88 89 90 91 92 93 94 95 96 97 98 99 100 101 102 103 104 105 106 107 108 109 110 111 112 113 114 115 116 117 118 119 120 121 122 123 124 125 126 127 128 129 130 131 132 133 134 135 136 137 138 139 140 141 142 143 144 145 146 147 148 149 150 151 152 153 154 155 156 157 158 159 160 161 162 163 164 165 166 167 168 169 170 171 172 173 174 175 176 177 178 179 180 181 182 183 184 185 186 187 188 189 190 191 192 193 194 195 196 197 198 199 200 201 202 203 204 205 206 207 208 209 210 211 212 213 214 215 216 217 218 219 220 221 222 223 224 225 226 227 228 229 230 231 232 233 234 235 236 237 238 239 240 241 242 243 244 245 246 247 248 249 250 251 252 253 254 255 256 257 258 259 260 261 262 263 264 265 266 267 268 269 270 271 272 273 274 275 276 277 278 279 280 281 282 283 284 285 286 287 288 289 290 291 292 293 294 295 296 297 298 299 300 301 302 303 304 305 306 307 308 309 310 311 312 313 314 315 316 317 318 319 320 321 322 323 324 325 326 327 328 329 330 331 332 333 334 335 336 337 338 339 340 341 342 343 344 345 346 347 348 349 350 351 352 353 354 355 356 357 358 359 360 361 362 363 364 365 366 367 368 369 370 371 372 373 374 375 376 377 378 379 380 381 382 383 384 385 386 387 388 389 390 391 392 393 394 395 396 397 398 399 400 401 402 403 404 405 406 407 408 409 410 411 412 413 414 415 416 417 418 419 420 421 422 423 424 425 426 427 428 429 430 431 432 433 434 435 436 437 438 439 440 441 442 443 444 445 446 447 448 449 450 451 452 453 454 455 456 457 458 459 460 461 462 463 464 465 466 467 468 469 470 471 472 473 474 475 476 477 478 479 480 481 482 483 484 485 486 487 488 489 490 491 492 493 494 495 496 497 498 499 500 501 502 503 504 505 506 507 508 509 510 511 512 513 514 515 516 517 518 519 520 521 522 523 524 525 526 527 528 529 530 531 532 533 534 535 536 537 538 539 540 541 542 543 544 545 546 547 548 549 550 551 552 553 554 555 556 557 558 559 560 561 562 563 564 565 566 567 568 569 570 571 572 573 574 575 576 577 578 579 580 581 582 583 584 585 586 587 588 589 590 591 592 593 594 595 596 597 598 599 600 601 602 603 604 605 606 607 608 609 610 611 612 613 614 615 616 617 618 619 620 621 622 623 624 625 626 627 628 629 630 631 632 633 634 635 636 637 638 639 640 641 642 643 644 645 646 647 648 649 650 651 652 653 654 655 656 657 658 659 660 661 662 663 664 665 666 667 668 669 670 671 672 673 674 675 676 677 678 679 680 681 682 683 684 685 686 687 688 689 690 691 692 693 694 695 696 697 698 699 700 701 702 703 704 705 706 707 708 709 710 711 712 713 714 715 716 717 718 719 720 721 722 723 724 725 726 727 728 729 730 731 732 733 734 735 736 737 738 739 740 741 742 743 744 745 746 747 748 749 750 751 752 753 754 755 756 757 758 759 760 761 762 763 764 765 766 767 768 769 770 771 772 773 774 775 776 777 778 779 780 781 782 783 784 785 786 787 788 789 790 791 792 793 794 795 796 797 798 799 800 801 802 803 804 805 806 807 808 809 810 811 812 813 814 815 816 817 818 819 820 821 822 823 824 825 826 827 828 829 830 831 832 833 834 835 836 837 838 839 840 841 842 843 844 845 846 847 848 849 850 851 852 853 854 855 856 857 858 859 860 861 862 863 864 865 866 867 868 869 870 871 872 873 874 875 876 877 878 879 880 881 882 883 884 885 886 887 888 889 890 891 892 893 894 895 896 897 898 899 900 901 902 903 904 905 906 907 908 909 910 911 912 913 914 915 916 917 918 919 920 921 922 923 924 925 926 927 928 929 930 931 932 933 934 935 936 937 938 939 940 941 942 943 944 945 946 947 948 949 950 951 952 953 954 955 956 957 958 959 960 961 962 963 964 965 966 967 968 969 970 971 972 973 974 975 976 977 978 979 980 981 982 983 984 985 986 987 988 989 990 991 992 993 994 995 996 997 998 999 1000 1001 1002 1003 1004 1005 1006 1007 1008 1009 1010 1011 1012 1013 1014 1015 1016 1017 1018 1019 1020 1021 1022 1023 1024 1025 1026 1027 1028 1029 1030 1031 1032 1033 1034 1035 1036 1037 1038 1039 104

SE EXTIENDE LA PRESENTE CERTIFICACION EN HUILOAPAN DE CUAUHEMOC, ESTADO DE VERACRUZ DE IGNACIO DE LA LLAVE A LOS 16 DIAS DEL MES DE MAYO DEL AÑO 2019. - DOY FE

LIC. EMMA LOPEZ MENDEZ  
OFICIAL ENCARGADO DEL REGISTRO CIVIL

MARU  
ELABORO







# ESTADOS UNIDOS MEXICANOS

## CONSTANCIA DE LA CLAVE ÚNICA DE REGISTRO DE POBLACIÓN



Soy México

Clave:

**DIBR790801HVZZZB17**

Nombre

**RUBEN DIAZ BAZAN**



Entidad de registro:

**VERACRUZ**



GOBIERNO DE  
**MÉXICO**

GOBERNACIÓN  
SECRETARÍA DE GOBERNACIÓN

RENAPO  
DIRECCIÓN GENERAL DEL REGISTRO  
NACIONAL DE POBLACIÓN E IDENTIDAD



130074199000258

CURP Certificada: verificada con el Registro Civil

**CURP's asociadas por corrección**

DIBR790801HVZZZB09

**RUBEN DIAZ BAZAN**

PRESENTE

Ciudad de México, a 26 de junio de 2025

El derecho a la identidad está consagrado en nuestra Constitución. En la Secretaría de Gobernación trabajamos todos los días para garantizar que las y los mexicanos gocen de este derecho plenamente; y de esta forma puedan acceder de manera más sencilla a trámites y servicios.

Nuestro objetivo es que el uso y adopción de la Clave Única de Registro de Población (CURP) permita a la población tener una sola llave de acceso a servicios gubernamentales, ser atendida rápidamente y poder realizar trámites desde cualquier computadora con acceso a internet dentro o fuera del país.

Nuestro compromiso es que la identidad de cada persona esté protegida y segura, por ello contamos con los máximos estándares para la protección de los datos personales. En este marco, es importante que verifiques que la información contenida en la constancia anexa sea correcta para contribuir a la construcción de un registro fiel y confiable de la identidad de la población.

Agradezco tu participación.

**ROSA ICELA RODRÍGUEZ VELÁZQUEZ**

SECRETARIA DE GOBERNACIÓN



Estamos a sus órdenes para cualquier aclaración o duda sobre la conformación de su clave en **TELCURP, marcando el 800 911 11 11**

**La impresión de la constancia CURP en papel bond, a color o blanco y negro, es válida y debe ser aceptada para realizar todo trámite.**

### TRÁMITE GRATUITO

Los datos personales recabados, incorporados y tratados en la "Base de Datos Nacional de la Clave Única de Registro de Población" son utilizados para la asignación y gestión de la Clave Única de Registro de Población, en cumplimiento a las funciones y atribuciones de la Dirección General del Registro Nacional de Población e Identidad (RENAPO) de la Secretaría de Gobernación. La persona titular de los datos personales podrá ejercer sus derechos ARCOP a través de la Unidad de Transparencia de la Secretaría de Gobernación, enviando correo electrónico a [unidad\\_transparencia@segob.gob.mx](mailto:unidad_transparencia@segob.gob.mx) o de manera personal en la calle Abraham González no.50, Planta Baja, Col. Juárez, Cuauhtémoc, Ciudad de México, C.P. 06600. En RENAPO protegemos y salvaguardamos tus datos personales. Consulta la versión integral de nuestro Aviso de Privacidad en <https://www.gob.mx/segob/renapo>



Comisión Federal de Electricidad®

Comisión Federal de Electricidad  
Av. Paseo de la Reforma 164, Col. Juárez,  
Alcaldía: Cuauhtémoc, Código Postal: 06600,  
Ciudad de México. RFC: CFE370814Q10

## IRMA FUENTES DOLORES

5 DE FEBRERO ESQ HIDALGO

CECILIO TERANC.P.CODIGO\_POSTAL

CECILIO TERAN,VER

**NO. DE SERVICIO:**874990901431

**RMU:**94748 99-09-15 XAXX-010101 001 CFE

**CUENTA:**03DJ13C140315550

**LÍMITE DE PAGO:**19 JUL 25

**CORTE A PARTIR:**20 JUL 25

**TARIFA:**01**NO. MEDIDOR:**7KX615

**MULTIPLICADOR:**1

**NO HILOS:**1

**PERIODO FACTURADO:**04 MAR 25-03 JUL 25

TOTAL A PAGAR:

**\$0**

(CERO PESOS M.N.)



Concepto	Lectura actual		Lectura anterior		Total periodo	Precio (MXN)	Subtotal (MXN)
	Medida	X Estimada	Medida	X Estimada			
Energía (kWh)	21,062		21,032		30		



Este gráfico refleja tu nivel de consumo. A menor uso, mayor apoyo.

Subtotal

Costos de la energía en el Mercado Eléctrico Mayorista				
Concepto	\$	\$/kW	\$/kWh	Importe (MXN)
Suministro	0.00	0.00	0.00	0.00
Distribución	0.00	0.00	0.00	0.00
Transmisión	0.00	0.00	0.00	0.00
CENACE	0.00	0.00	0.00	0.00
Energía	0.00	0.00	0.00	0.00
Capacidad	0.00	0.00	0.00	0.00
SCnMEM(1)	0.00	0.00	0.00	0.00

Desglose del importe a pagar	
Concepto	Importe (MXN)
Energía	107.90
Pago a Cuenta((3))	-159.10
Fac. del Periodo	107.90
A Favor	59.27
Reembolso Iva((3))	-8.19
Adeudo Anterior	185.13
Su Pago	-185.00
<b>Total</b>	<b>159.11</b>

Fecha, hora y lugar de impresión:18/07/2025 06:50:00hrsCALLE SUR 3 ESQ AV. CENTRALVISTA HERMOZANOGALESNOGALESVERACRUZMEXICO94720

(1) SCnMEM: Costos relacionados con los servicios del Mercado. (2) DAP: Derecho al Alumbrado Público. (3) Cargos o créditos: Diversos conceptos que se pueden incluir en el aviso recibo relacionados con el suministro.



03DJ13C140315550Repartir

CFE-contigo



**\$0**

(CERO PESOS M.N.)

## CONSUMO HISTÓRICO

Período	kWh	Importe	Pagos	Pendientes de Pago
del 03 ENE 25 al 04 MAR 25	95	\$118.00	\$118.00	
del 04 NOV 24 al 03 ENE 25	204	\$264.00	\$264.00	
del 03 JUL 24 al 04 NOV 24	289	\$284.00	\$284.00	
del 03 JUL 24 al 03 SEP 24	56	\$67.00	\$67.00	
del 03 MAY 24 al 03 JUL 24	12	\$60.00	\$60.00	
del 01 MAR 24 al 03 MAY 24	40	\$60.00	\$60.00	
del 03 ENE 24 al 01 MAR 24	116	\$136.00	\$136.00	
del 03 NOV 23 al 03 ENE 24	245	\$312.00	\$312.00	
del 01 SEP 23 al 03 NOV 23	268	\$341.00	\$341.00	
del 03 MAY 23 al 01 SEP 23	158	\$15.00	\$15.00	
del 03 MAY 23 al 04 JUL 23	146	\$165.00	\$165.00	

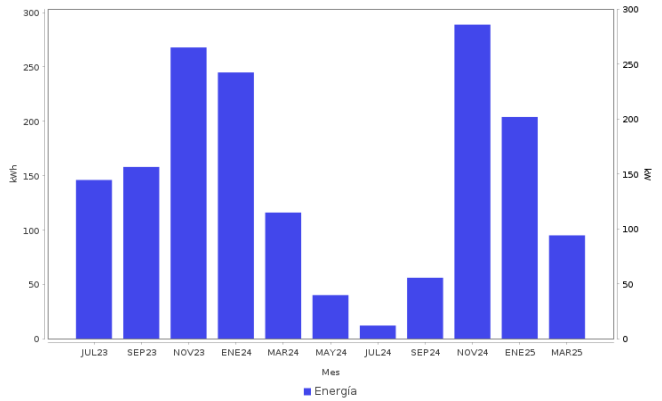

**Datos Fiscales del Receptor**    **Cadena Original**    **Este documento es una representación impresa de un CFDI**    **PPD**  
RFC: RFC Razón Social: Régimen Fiscal: 000 Uso CFDI: CP: 00000 AC Folio: 000022088447 Folio Fiscal: N. Certificado del SAT: No. certificado del CSD: Fecha y hora de certificación: Unidad de medida: kWh  
|||||

**Instancias y recursos a disposición de los usuarios para atender quejas:**



**Profeco**  
Procuraduría Federal  
del Consumidor

**¡AVISO IMPORTANTE!**

*Tu comprobante fiscal es emitido por Comision Federal de Electricidad con el RFC CFE 370814QI0.  
La suma de cada pequena accion genera un gran cambio, cuidemos el medio ambiente. Nuestro compromiso es seguir conectados contigo.*

Corte a partir del 20 JUL 25.

Le invitamos a que se registre en nuestro portal y disfrute de la comodidad de nuestros servicios en línea.

**Conoce los servicios de los diferentes suministradores:** <http://usuariocalificado.cre.gob.mx/UsuarioCalificado/ListadoSuministrador>

**TAMBIÉN PUEDES PAGAR TU RECIBO EN:**



Son más de 100,000 establecimientos autorizados, consulta el portal [cfe.mx](http://cfe.mx) en la sección medios de pago.



## Instituto Mexicano del Seguro Social

## Asignación de Número de Seguridad Social

Homoclave del trámite	Folio
IMSS-02-008	1569081135354342905013
Homoclave del formato	Fecha de solicitud del trámite
FF-IMSS-013	21 / 09 / 2019 DD MM AAAA

El Instituto Mexicano del Seguro Social hace constar que se recuperó el siguiente:

Número de Seguridad Social:	67947902812
CURP:	DIBR790801HVZZB09
Nombre(s):	RUBEN
Primer apellido:	DIAZ
Segundo apellido:	BAZAN
Sexo:	Hombre
Fecha de nacimiento:	01/08/1979
Lugar de nacimiento:	VERACRUZ DE IGNACIO DE LA LLAVE

Este Número de Seguridad Social es único, permanente e intransferible y se asigna para el control del registro de los trabajadores o sujetos de aseguramiento y sus beneficiarios; las prestaciones en especie y en dinero se otorgarán cuando hayan cumplido con los requisitos previstos en la Ley del Seguro Social y sus Reglamentos; la individualización de los recursos en las Administradoras de Fondos para el Retiro (AFORE) y el Instituto del Fondo Nacional de la Vivienda de los Trabajadores (INFONAVIT) se efectuará durante el período en que se encuentre inscrito con un patrón.

El trabajador se registrará en la U.M.F. asignada, de acuerdo a su domicilio cuando un patrón lo inscriba en el Instituto.

## -----Aviso de privacidad-----

Los datos personales recabados serán protegidos, tratados e incorporados en el sistema de datos personales denominado Catálogo Nacional de Asegurados (CANASE) con fundamento en los artículos 22 de la Ley del Seguro Social, 13 fracciones IV y V, 18,19,20 y 21 de la Ley Federal de Transparencia y Acceso a la Información Pública Gubernamental, cuya finalidad es proteger, contener, ordenar y clasificar los datos de los patrones y asegurados. El CANASE está registrado en el Listado de Sistemas de Datos Personales ante el Instituto Nacional de Transparencia, Acceso a la Información y Protección de Datos Personales ([www.inai.org.mx](http://www.inai.org.mx)), y será transmitido al INFONAVIT y a la CONSAR con la finalidad de que el asegurado haga valer su derecho de ejercicio de crédito de vivienda y disposición del Seguro de Retiro, además de otras prestaciones previstas en la Ley. La Unidad Administrativa responsable del Sistema de Datos Personales, es la Dirección de Incorporación y Recaudación en coordinación con la Dirección de Innovación y Desarrollo Tecnológico, ambas dependientes del IMSS; en su caso el interesado podrá ejercer los derechos de acceso y corrección en la Subdelegación de control que corresponde al domicilio del patrón o del asegurado. Lo anterior se informa en cumplimiento del decimoséptimo de los Lineamientos de Protección de Datos Personales, publicados en el Diario Oficial de la Federación el 30 de septiembre de 2005.

## -----Aviso Importante-----

Ahora que cuentas con tu número de seguridad social, no olvides acudir a la AFORE de tu preferencia a registrar tu cuenta individual donde se depositarán tus aportaciones de Ahorro para el Retiro. También puedes hacerlo vía electrónica en: [www.consar.gob.mx](http://www.consar.gob.mx) en la sección "SAR en línea". Recuerda que es un dato que solicitará tu patrón o empresa al momento de contratarte.

**Cadena original:** ||Invocante:portalimssdigital|Tipo de trámite:Localización de NSS|Fecha:21 de septiembre 2019, 10:52:15|Folio:1569081135354342905013|RFC:|Nombre o Razon Social:RUBEN DIAZ BAZAN|Curp:DIBR790801HVZZB09|Número Registro Patronal:|Número de Seguridad Social:67947902812||

**Sello Digital:** ttdOxjNjJ398g47D0NYHGVOWhCTd8+k1ViW0IPlQDSrQwcR6XaJfrvmlDXfquurzFTpHvgrTPNX1t4U5f9MVpIT8i5RRd9veujahEOCpv/dL+jfTFJDIBrqvYHJ/d9ptkfxbgV9ado2whyKL1A55FnzSkazg0Fe4GxDep9U1Deudl3m487+BHyCTqK9qB

**Secuencia Notarial:** d537e913-3aab-4117-bb02-361aa6298d8a

**Número de Serie:** 00000000000000000001

## Contacto

Paseo de la Reforma 476, P.B.  
Col. Juárez, Delegación  
Cuauhtémoc C.P. 06600 México, D.F.  
Tel. 01 800 623 23 23  
<http://atencion.contactoimss.com.mx>

CÉDULA DE IDENTIFICACIÓN FISCAL



**Hacienda**  
Secretaría de Hacienda y Crédito Público



**SAT**  
SERVICIO DE ADMINISTRACIÓN TRIBUTARIA



DIBR790801GK6  
Registro Federal de Contribuyentes

RUBEN DIAZ BAZAN  
Nombre, denominación o razón  
social

idCIF: 17080472456  
VALIDA TU INFORMACIÓN  
FISCAL

CONSTANCIA DE SITUACIÓN FISCAL

Lugar y Fecha de Emisión  
**VENUSTIANO CARRANZA , CIUDAD DE MEXICO A 27  
DE JUNIO DE 2025**



DIBR790801GK6

Datos de Identificación del Contribuyente:

RFC:	DIBR790801GK6
CURP:	DIBR790801HVZZZB09
Nombre (s):	RUBEN
Primer Apellido:	DIAZ
Segundo Apellido:	BAZAN
Fecha inicio de operaciones:	01 DE DICIEMBRE DE 2008
Estatus en el padrón:	ACTIVO
Fecha de último cambio de estado:	03 DE MARZO DE 2010
Nombre Comercial:	

Datos del domicilio registrado

Código Postal:15390	Tipo de Vialidad:
Nombre de Vialidad: ARTILLEROS	Número Exterior: 123
Número Interior:	Nombre de la Colonia: 7 DE JULIO
Nombre de la Localidad:	Nombre del Municipio o Demarcación Territorial: VENUSTIANO CARRANZA
Nombre de la Entidad Federativa: CIUDAD DE MEXICO	Entre Calle:



**Hacienda**  
Secretaría de Hacienda y Crédito Público



**SAT**  
SERVICIO DE ADMINISTRACIÓN TRIBUTARIA

**Contacto**  
Av. Hidalgo 77, col. Guerrero, C.P. 06300, Ciudad de México.  
Atención telefónica desde cualquier parte del país:  
MarcaSAT 55 627 22 728 y para el exterior del país  
(+52) 55 627 22 728

Y Calle:

**Actividades Económicas:**

Orden	Actividad Económica	Porcentaje	Fecha Inicio	Fecha Fin
1	Otro transporte terrestre de pasajeros	100	01/12/2008	

**Regímenes:**

Régimen	Fecha Inicio	Fecha Fin
Régimen de Sueldos y Salarios e Ingresos Asimilados a Salarios	01/12/2008	

Sus datos personales son incorporados y protegidos en los sistemas del SAT, de conformidad con los Lineamientos de Protección de Datos Personales y con diversas disposiciones fiscales y legales sobre confidencialidad y protección de datos, a fin de ejercer las facultades conferidas a la autoridad fiscal.

Si desea modificar o corregir sus datos personales, puede acudir a cualquier Módulo de Servicios Tributarios y/o a través de la dirección <http://sat.gob.mx>

"La corrupción tiene consecuencias ¡denúnciala! Si conoces algún posible acto de corrupción o delito presenta una queja o denuncia a través de: [www.sat.gob.mx](http://www.sat.gob.mx), [denuncias@sat.gob.mx](mailto:denuncias@sat.gob.mx), desde México: (55) 8852 2222, desde el extranjero: + 55 8852 2222, SAT móvil o [www.gob.mx/sfp](http://www.gob.mx/sfp)".

Cadena Original Sello:

Sello Digital:

||2025/06/27|DIBR790801GK6|CONSTANCIA DE SITUACIÓN FISCAL|20000108888800000031||  
twFXme3lXzTtVzgtfzqSMZjB8kXoCHgE1+07Q0RyUmkRWWmXPokpDeTSjwRoCUzdCTG1xMvDXxfHcGom5  
QGXYKU1Y0pKrQ0AU2CvUE8GVJHOQx3Vq5yMR4TXs5oJ0md0yMEXNxdPKdZqlywEtgFee60b8zdLjfr3QCL8  
FvzPA=



**Contacto**

Av. Hidalgo 77, col. Guerrero, C.P. 06300, Ciudad de México.  
Atención telefónica desde cualquier parte del país:  
MarcaSAT 55 627 22 728 y para el exterior del país  
(+52) 55 627 22 728



CERTIFICADO DE BACHILLERATO

D.G.E.M.S.S. • Dirección General de Educación Media Superior y Superior



SECRETARIA DE EDUCACION Y CULTURA

LA DIRECCION DEL PLANTEL

NOMBRE  
AMERICA

NUMERO

I 45345

CLAVE

30EBH0205Z

UBICADO EN

LOCALIDAD  
CIUDAD MENDOZA, VERACRUZ

PERTENECIENTE AL SISTEMA EDUCATIVO ESTATAL CERTIFICA QUE:

RUBEN DIAZ BAZAN

NUM. DE MATRICULA  
94-194732

SE CERTIFICA LAS ASIGNATURAS QUE SE INDICAN CONFORME AL PLAN DE BACHILLERATO VIGENTE EN LA MODALIDAD ESCOLARIZADO CON LAS SIGUIENTES CALIFICACIONES

ASIGNATURAS

SEMESTRES

I II III IV V VI

TRONCO COMUN

TALLER DE LECTURA Y REDACCION  
LENGUA ADICIONAL AL ESPAÑOL (INGLES)  
LITERATURA  
MATEMATICAS  
METODOS DE INVESTIGACION  
FILOSOFIA  
FISICA  
QUIMICA  
BIOLOGIA  
CIENCIAS DE LA TIERRA  
ECOLOGIA  
PSICOLOGIA  
INTRODUCCION A LAS CIENCIAS SOCIALES  
INTRODUCCION AL ESTUDIO DEL DERECHO  
HISTORIA DE MEXICO (CONTEXTO UNIVERSAL)  
ESTRUCTURA SOCIOECONOMICA DE MEXICO

CALIFICACION

9	7	10	10		
6	7	7			
9	10	7	7	10	7
9	6	6	8	7	8
7	7	6	10	8	
	6	8	8		9
10	8	8	9	9	9

AREA PROPEDEUTICA

MATEMATICAS  
FISICA  
QUIMICA  
DIBUJO TECNICO

CALIFICACION

			6	6
			6	6
			8	8

AREA DE CAPACITACION P/TRABAJO

LEGISLACION LABORAL Y SEGURIDAD SOCIAL  
RELACIONES HUMANAS  
OPCION TECNOLOGICA

CALIFICACION

		8		
		9		
			X	X

ORIENTACION EDUCATIVA  
PARA ESCOLAR

A X A X X

CONDUCTA OBSERVADA

BUENA

FECHA DE INICIO  
DE LOS ESTUDIOS

FECHA DE CONCLUSION  
DE LOS ESTUDIOS

TOTAL DE  
MATERIAS

PROMEDIO  
GENERAL

OPCION TECNOLOGICA CURSADA

DIA MES AÑO  
05 09 94 31 07 97

44

7.9

XX XX XX XX  
XX XX XX XX



LOS ESTUDIOS QUE AMPARA ESTE DOCUMENTO SE BASAN EN EL CURRÍCULUM DE BACHILLERATO GENERAL, DERIVADO DEL ANEXO 77 DE LA SECRETARÍA DE EDUCACIÓN PÚBLICA, DE FECHA 28 DE MAYO DE 1982. SE CONSTITUYE CON UN TRONCO COMUN OBLIGATORIO, UN ÁREA PROPEDEUTICA Y UN ÁREA DE CAPACITACIÓN PARA EL TRABAJO SELECCIONADAS POR EL ALUMNO, ASÍ COMO 8 SEMESTRES DE ACTIVIDADES PARAESCOLARES Y 2 DE ORIENTACIÓN EDUCATIVA. LOS SISTEMAS ABIERTOS Y LAS ESCUELAS NOCTURNAS ESTÁN EXENTAS DE CAPACITACIÓN PARA EL TRABAJO Y ACTIVIDADES PARAESCOLARES.

### ÁREAS PROPEDEUTICAS OPCIONALES:

V SEMESTRE	VI SEMESTRE	V SEMESTRE	VI SEMESTRE
CIENCIAS DE LA SALUD	BIOLOGÍA AGROPECUARIA	ECONOMICO-ADMINISTRATIVAS	
BOTANICA	ZOOLOGIA	ECONOMIA I	ECONOMIA II
QUIMICA IV	BIOQUIMICA	ADMINISTRACION I	ADMINISTRACION II
BIOLOGIA II	FISIOLOGIA GENERAL	CONTABILIDAD I	CONTABILIDAD II
HUMANIDADES Y ARTE		TECNICA	
TEORIA DE LA COMUNICACION	TEORIA DE LA EDUCACION	MATEMATICAS V	MATEMATICAS VI
ANTROPOLOGIA	ARTE	FISICA IV	FISICA V
SOCIOLOGIA		QUIMICA IV	DIBUJO TECNICO

### ÁREA PARA CERTIFICACION DE FIRMAS

  
 H. CORDOBA, VER. A. 19 OCT 1997

#### NOTA:

ESCALA DE CALIFICACION: 2 A 10 MINIMA APROBATORIA 6  
 EL PROMEDIO GENERAL DE APROVECHAMIENTO SE CALCULA SOBRE LAS ASIGNATURAS DEL TRONCO COMUN, DEL ÁREA PROPEDEUTICA Y DE LA CAPACITACION



CONCEPTO: CARTA DE RECOMENDACIÓN

OJO ZARCO, NOGALES, VER. A 15 DE AGOSTO DE 2017

A QUIEN CORRESPONDA.

Por este medio, la subdirección de la escuela Instituto Latinoamericano con clave 30PBH0457N a cargo de la Lic. Cynthia Karina Maciel Barbosa, hace de su conocimiento que el Ingeniero Químico Rubén Díaz Bazán, presto sus servicios profesionales durante el periodo Octubre 2016 a Julio 2017.

En caso de requerir algún informe quedo a sus órdenes, correo electrónico  
mac\_kar\_79@hotmail.com

Se despide de usted.



Escuela de Bachilleres  
**INSTITUTO**  
Latinoamericano  
Clave 30PBH0433Z  
Tel. 74 2 65 47  
Ojo Zarco, Nogales, Ver.

---

Lic. Cynthia Karina Maciel Barbosa.

Subdirector





## CONOCIMIENTOS GENERALES

Idiomas que domina:	
Funciones de oficina que domina:	Atención al Cliente
Paquetes de cómputo que domina:	SAP, Merksyst, C-rpco

## EMPLEO ACTUAL Y ANTERIORES

Concepto	Empleo actual ó último	Empleo anterior	Empleo anterior	Empleo anterior
Tiempo que prestó sus servicios	5 años a la fecha			
Nombre de la Compañía	Dist. el Toro			
Dirección	Don. Conoc. 1x tac			
Teléfono	2721003713			
Puesto que desempeñaba	Preventa			
Ultimo sueldo	\$1,764			
Motivo de su separación				
Nombre de su jefe inmediato	Manuel Salgado			
Puesto de su jefe inmediato	Supervisor			

## DATOS GENERALES

¿Cómo se enteró de la vacante?	¿Posee automóvil propio?	Marca	Modelo
Redes Sociales	No		
¿Algún pariente trabaja en esta empresa?	¿Tiene deudas?	Importe de la deuda	
No	No		
¿Tiene otros ingresos?	Describalos:	¿Sus gastos mensuales a cuánto ascienden?	\$9000
		¿Tiene crédito INFONAVIT?	No
¿Vive en casa propia?		¿De cuánto es el descuento semanal de su crédito de INFONAVIT?	
No		Numero de Credito:	
¿Paga renta?	Si	Renta mensual	\$800
¿Puede viajar?			
Fecha en que podría presentarse a trabajar			
Según Indicaciones			

Manifiesto bajo protesta de decir verdad que la información contenida en el presente es la verdadera, esto es, entre otras cuestiones, mi condición física, mis aptitudes y capacidades, teniendo conocimiento de las sanciones a las cuales puedo ser sometido para el caso de declarar con falsedad

### Observaciones:

Comentarios del entrevistador

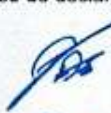
  
Rubén Draz Bazán  
Nombre y Firma del Solicitante





<b>Solicitud de Empleo</b>	Fecha / /
	Puesto que solicita:
	Sueldo mensual
Nota: La información aquí proporcionada será tratada confidencialmente	

#### DATOS PERSONALES

Apellido Paterno <b>Díaz</b>	Apellido Materno <b>Bazán</b>	Nombre (s) <b>Rubén</b>	Edad <b>45</b>	Estatura <b>1.53m</b>	Peso <b>65kg</b>	Estado Civil <b>Separado</b>
Dirección <b>C. 5 de febrero csg. Hidalgo</b>			Código Postal <b>94722</b>	Teléfono Casa: Cel: <b>2371194862</b>		Sexo <b>M</b>
Fecha de Nacimiento <b>01-08-1979</b>	Lugar de Nacimiento <b>Cd. Mendoza Ver.</b>	Nacionalidad <b>Mexicano</b>	Vive con: Sus Padres <input type="radio"/> Su Familia <input checked="" type="radio"/> Solo <input type="radio"/>			
Número de Seguridad Social <b>67947902812</b>	Correo electrónico (e-mail) <b>rubetaco29@gmail.com</b>	¿Tiene licencia de manejo?	Registro Federal de Contribuyentes <b>D1827908014K6</b>			
¿Cómo considera su estado de salud actual? <b>Bueno</b> <input checked="" type="radio"/> Regular <input type="radio"/> Malo <input type="radio"/>		¿Padece de alguna enfermedad crónica? <b>No</b> <input checked="" type="radio"/> Si <input type="radio"/> ¿Cuál?				
¿Qué deporte practica? <b>Fútbol</b>	¿Pertenece a algún club social o Deportivo? <b>No</b>		¿Cuál es su pasatiempo favorito? <b>Lectura</b>			
¿Cuál es su meta en la vida? <b>Crecer profesionalmente</b>						

#### DATOS FAMILIARES

Nombre	Vive	Finado	Domicilio	Ocupación
Padre <b>Adrian Diaz Escobedo</b>	<b>X</b>		<b>Ursula Galvan 2 Minatitlan</b>	<b>Electricista</b>
Madre <b>Rebecca Bazán Zanoa</b>	<b>X</b>		<b>Ursula Galvan 2 Minatitlan</b>	<b>Ama de Casa</b>
Esposa (o)				
Nombre Hija (o) <b>Karine Diaz Urbina</b>	<b>X</b>		<b>5 de febrero s/n Belastres</b>	<b>Estudiante</b>
Nombre Hija (o) <b>Dania Diaz Urbina</b>	<b>X</b>		<b>5 de febrero s/n Belastres</b>	<b>Estudiante</b>
Nombre Hija (o)				

#### ESCOLARIDAD

Nombre de la Escuela	Dirección	Fechas		Años	Documento Recibido
		De	A		
Primaria <b>Esfuerzo Obrero</b>	<b>Don. Conocida Cd. Mendoza</b>	<b>1985</b>	<b>1991</b>	<b>6</b>	<b>Certificado</b>
Secundaria <b>Ignacio M. Altamirano</b>	<b>Don. Conocida Cd. Mendoza</b>	<b>1991</b>	<b>1994</b>	<b>3</b>	<b>Certificado</b>
Preparatoria <b>Bachilleres America</b>	<b>Don. Conocida Cd. Mendoza</b>	<b>1994</b>	<b>1997</b>	<b>3</b>	<b>Certificado</b>
Profesional					
Estudios de Post grado					
Comercial u otras					
Estudios que efectúa en la actualidad:					
Escuela	Horario:	Carrera ó Curso			Grado







# ESTADOS UNIDOS MEXICANOS

## CONSTANCIA DE LA CLAVE ÚNICA DE REGISTRO DE POBLACIÓN



Soy México

Clave:

**HEVR780727MMCRLS09**

Nombre

**ROSALIA HERNANDEZ VALDEZ**



Entidad de registro: **MEXICO**



GOBIERNO DE  
**MÉXICO**

GOBERNACIÓN  
SECRETARÍA DE GOBERNACIÓN

RENAPO  
DIRECCIÓN GENERAL DEL REGISTRO  
NACIONAL DE POBLACIÓN E IDENTIDAD



115057197804443

CURP Certificada: verificada con el Registro Civil

**ROSALIA HERNANDEZ VALDEZ**

PRESENTE

Ciudad de México, a 27 de junio de 2025

El derecho a la identidad está consagrado en nuestra Constitución. En la Secretaría de Gobernación trabajamos todos los días para garantizar que las y los mexicanos gocen de este derecho plenamente; y de esta forma puedan acceder de manera más sencilla a trámites y servicios.

Nuestro objetivo es que el uso y adopción de la Clave Única de Registro de Población (CURP) permita a la población tener una sola llave de acceso a servicios gubernamentales, ser atendida rápidamente y poder realizar trámites desde cualquier computadora con acceso a internet dentro o fuera del país.

Nuestro compromiso es que la identidad de cada persona esté protegida y segura, por ello contamos con los máximos estándares para la protección de los datos personales. En este marco, es importante que verifiques que la información contenida en la constancia anexa sea correcta para contribuir a la construcción de un registro fiel y confiable de la identidad de la población.

Agradezco tu participación.

**ROSA ICELA RODRÍGUEZ VELÁZQUEZ**

SECRETARIA DE GOBERNACIÓN



Estamos a sus órdenes para cualquier aclaración o duda sobre la conformación de su clave en **TELCURP, marcando el 800 911 11 11**

**La impresión de la constancia CURP en papel bond, a color o blanco y negro, es válida y debe ser aceptada para realizar todo trámite.**

### TRÁMITE GRATUITO

Los datos personales recabados, incorporados y tratados en la "Base de Datos Nacional de la Clave Única de Registro de Población" son utilizados para la asignación y gestión de la Clave Única de Registro de Población, en cumplimiento a las funciones y atribuciones de la Dirección General del Registro Nacional de Población e Identidad (RENAPO) de la Secretaría de Gobernación. La persona titular de los datos personales podrá ejercer sus derechos ARCOP a través de la Unidad de Transparencia de la Secretaría de Gobernación, enviando correo electrónico a [unidad\\_transparencia@segob.gob.mx](mailto:unidad_transparencia@segob.gob.mx) o de manera personal en la calle Abraham González no.50, Planta Baja, Col. Juárez, Cuauhtémoc, Ciudad de México, C.P. 06600. En RENAPO protegemos y salvaguardamos tus datos personales. Consulta la versión integral de nuestro Aviso de Privacidad en <https://www.gob.mx/segob/renapo>