



MÉXICO INSTITUTO NACIONAL ELECTORAL
CREDENCIAL PARA VOTAR



NOMBRE
CASTRO
RAMOS
JONATHAN
DOMICILIO
PRIV DE CALLE VENUS 4
COL EMILIO CARRANZA 94720
NOGALES, VER.

FECHA DE NACIMIENTO
21/11/1983

SEXO H



CLAVE DE ELECTOR CSRMJN83112130H800

CURP CARJ831121HVZSMN00

AÑO DE REGISTRO 2002 01

ESTADO 30

MUNICIPIO 116

SECCION 2630

LOCALIDAD 0001

EMISIÓN 2015

VIGENCIA 2025





ACTA DE NACIMIENTO

MUNICIPIO: NOGALES

FECHA DE REGISTRO: DIA: 29

MES: 11

AÑO: 1988

LIBRO: 03

ACTA: 00563

CURP: 0000000000000000

CRIP: 301150188005630

DATOS DEL REGISTRADO

NOMBRE: JONATHAN

PRIMER APELLIDO CASTRO

SEGUNDO APELLIDO: RAMOS

FECHA DE NACIMIENTO: 21 DE NOVIEMBRE DE 1983

HORA: 12:40

SEXO: MASCULINO

LUGAR DE NACIMIENTO: ORIZABA

MUNICIPIO DE NACIMIENTO: ORIZABA

ENTIDAD DE NACIMIENTO: VERACRUZ

MEXICO

PRESENTADO: VIVO

COMPARECIO: **AMBOS PADRES**

DATOS DE LOS PADRES

NOMBRE DEL PADRE: ALBINO LUIS

NOMBRE DE LA MADRE: EMMA

PRIMER/APELLIDO: CASTRO

PRIMER APELLIDO: RAMOS

SEGUNDO APELLIDO: DIAZ

SEGUNDO APELLIDO: GALINDO

EDAD: 33 NACIONALIDAD: MEXICANA

EDAD: 38 NACIONALIDAD: MEXICANA

NOTA AL CALCE

SE EXTIENDE LA PRESENTE CERTIFICACION EN NOGALES, ESTADO DE VERACRUZ
DE IGNACIO DE LA LLAVE A LOS 24 DIAS DEL MES DE JULIO DEL AÑO 2018. DOY FE

LIC. JOSE MAURICIO MUÑOZ CABRERA
OFICIAL ENCARGADO DEL REGISTRO CIVIL





ESTADOS UNIDOS MEXICANOS

CONSTANCIA DE LA CLAVE ÚNICA DE REGISTRO DE POBLACIÓN



Soy México

Clave:

CARJ831121HVZSMN00

Nombre

JONATHAN CASTRO RAMOS



Entidad de registro: **VERACRUZ**



GOBIERNO DE
MÉXICO

GOBERNACIÓN
SECRETARÍA DE GOBERNACIÓN

RENAPO
DIRECCIÓN GENERAL DEL REGISTRO
NACIONAL DE POBLACIÓN E IDENTIDAD



130115198800563

CURP Certificada: verificada con el Registro Civil

JONATHAN CASTRO RAMOS

PRESENTE

Ciudad de México, a 01 de julio de 2025

El derecho a la identidad está consagrado en nuestra Constitución. En la Secretaría de Gobernación trabajamos todos los días para garantizar que las y los mexicanos gocen de este derecho plenamente; y de esta forma puedan acceder de manera más sencilla a trámites y servicios.

Nuestro objetivo es que el uso y adopción de la Clave Única de Registro de Población (CURP) permita a la población tener una sola llave de acceso a servicios gubernamentales, ser atendida rápidamente y poder realizar trámites desde cualquier computadora con acceso a internet dentro o fuera del país.

Nuestro compromiso es que la identidad de cada persona esté protegida y segura, por ello contamos con los máximos estándares para la protección de los datos personales. En este marco, es importante que verifiques que la información contenida en la constancia anexa sea correcta para contribuir a la construcción de un registro fiel y confiable de la identidad de la población.

Agradezco tu participación.

ROSA ICELA RODRÍGUEZ VELÁZQUEZ

SECRETARIA DE GOBERNACIÓN



Estamos a sus órdenes para cualquier aclaración o duda sobre la conformación de su clave en **TELCURP, marcando el 800 911 11 11**

La impresión de la constancia CURP en papel bond, a color o blanco y negro, es válida y debe ser aceptada para realizar todo trámite.

TRÁMITE GRATUITO

Los datos personales recabados, incorporados y tratados en la "Base de Datos Nacional de la Clave Única de Registro de Población" son utilizados para la asignación y gestión de la Clave Única de Registro de Población, en cumplimiento a las funciones y atribuciones de la Dirección General del Registro Nacional de Población e Identidad (RENAPO) de la Secretaría de Gobernación. La persona titular de los datos personales podrá ejercer sus derechos ARCOP a través de la Unidad de Transparencia de la Secretaría de Gobernación, enviando correo electrónico a unidad_transparencia@segob.gob.mx o de manera personal en la calle Abraham González no.50, Planta Baja, Col. Juárez, Cuauhtémoc, Ciudad de México, C.P. 06600. En RENAPO protegemos y salvaguardamos tus datos personales. Consulta la versión integral de nuestro Aviso de Privacidad en <https://www.gob.mx/segob/renapo>



Comisión Federal de Electricidad®

Comisión Federal de Electricidad
Av. Paseo de la Reforma 164, Col. Juárez,
Alcaldía: Cuauhtémoc, Código Postal: 06600,
Ciudad de México. RFC: CFE370814Q10

CASTRO RAMOS JONATHAN

PV DE VENUS 4 4
JUPITER Y BARDA PANTEON
EMILIO CARRANZA (NOGAL)C.P.94720
NOGALES,VER

NO. DE SERVICIO:874200600908

RMU:94720 20-06-16 CARJ-740506 005 CFE

CUENTA:18DJ13C011852317

LÍMITE DE PAGO:29 JUN 25

CORTE A PARTIR:30 JUN 25

TARIFA:01**NO. MEDIDOR:**DG551U

MULTIPLICADOR:1
NO HILOS:1

PERIODO FACTURADO:11 ABR 25-13 JUN 25

TOTAL A PAGAR:

\$315

(TRESCIENTOS QUINCE PESOS M.N.)



Concepto	Lectura actual		Lectura anterior		Total periodo	Precio (MXN)	Subtotal (MXN)
	Medida <input checked="" type="checkbox"/> Estimada <input type="checkbox"/>		Medida <input checked="" type="checkbox"/> Estimada <input type="checkbox"/>				
Energía (kWh)	9,528		9,294		234		
Basico					150	1.079	161.85
Intermedio					84	1.310	110.04



Este gráfico refleja tu nivel de consumo. A menor uso, mayor apoyo.

Subtotal

Costos de la energía en el Mercado Eléctrico Mayorista				
Concepto	\$	\$/kW	\$/kWh	Importe (MXN)
Suministro	94.90	0.00	0.00	94.90
Distribución	0.00	0.00	380.46	380.46
Transmisión	0.00	0.00	42.33	42.33
CENACE	0.00	0.00	1.52	1.52
Energía	0.00	0.00	190.94	190.94
Capacidad	0.00	0.00	123.55	123.55
SCnMEM(1)	0.00	0.00	1.45	1.45

Desglose del importe a pagar	
Concepto	Importe (MXN)
Energía	271.89
IVA 16%	43.50
Fac. del Periodo	315.39
Adeudo Anterior	333.34
Su Pago	-333.00
Total	315.73

Apoyo Gubernamental 563.26

Fecha, hora y lugar de impresión:24/07/2025 21:12:29hrsCALLE SUR 3 ESQ AV. CENTRALVISTA HERMOZANOGALESNOGALESVERACRUZMEXICO94720

(1) SCnMEM: Costos relacionados con los servicios del Mercado. (2) DAP: Derecho al Alumbrado Público. (3) Cargos o créditos: Diversos conceptos que se pueden incluir en el aviso recibo relacionados con el suministro.



94720 20-06-16 CARJ-740506 005 CFE
01 874200600908 250629 000000315 2

18DJ13C011852317Repartir



\$315

(TRESCIENTOS QUINCE PESOS M.N.)

CONSUMO HISTÓRICO

Período	kWh	Importe	Pagos	Pendientes de Pago
del 12 FEB 25 al 11 ABR 25	247	\$333.00	\$333.00	
del 11 DIC 24 al 12 FEB 25	255	\$341.00	\$341.00	
del 14 OCT 24 al 11 DIC 24	228	\$299.00	\$299.00	
del 12 AGO 24 al 14 OCT 24	300	\$460.00	\$460.00	
del 12 JUN 24 al 12 AGO 24	302	\$466.00	\$466.00	
del 11 ABR 24 al 12 JUN 24	359	\$705.00	\$705.00	
del 12 FEB 24 al 11 ABR 24	321	\$540.00	\$540.00	
del 12 DIC 23 al 12 FEB 24	317	\$519.00	\$519.00	
del 13 OCT 23 al 12 DIC 23	360	\$692.00	\$692.00	
del 11 AGO 23 al 13 OCT 23	344	\$618.00	\$618.00	
del 13 JUN 23 al 11 AGO 23	308	\$465.00	\$465.00	

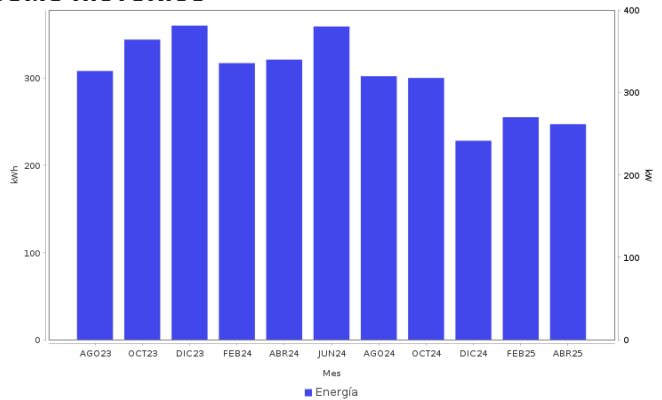

AHORRO DE ENERGÍA INSTALACIÓN ELÉCTRICA

- Si los interruptores de seguridad están desgastados, reemplázalos; si los cables de la **caja de fusibles** se calientan, es necesario cambiarlos por otros del calibre adecuado.



Datos Fiscales del Receptor Cadena Original Este documento es una representación impresa de un CFDI PPD
 RFC: RFC Razón Social: Régimen Fiscal: 000 Uso CFDI: CP: 00000 AC Folio: 000021991055 Folio Fiscal: N. Certificado del SAT: No. certificado del CSD: Fecha y hora de certificación: Unidad de medida: kWh
 |||||

Instancias y recursos a disposición de los usuarios para atender quejas:



¡AVISO IMPORTANTE!

Tu comprobante fiscal es emitido por Comisión Federal de Electricidad con el RFC CFE 370814QI0.
 Optimiza la iluminación, durante el día abre ventanas para utilizar la luz natural, así ahorrarás energía. Nuestro compromiso es seguir conectados contigo.
 Corte a partir del 30 JUN 25.
 Le invitamos a que se registre en nuestro portal y disfrute de la comodidad de nuestros servicios en línea.

Conoce los servicios de los diferentes suministradores: <http://usuariocalificado.cre.gob.mx/UsuarioCalificado/ListadoSuministrador>

TAMBIÉN PUEDES PAGAR TU RECIBO EN:



Banco del Bienestar, Bancomer, Inbursa, Santander, Banamex, Banjercito, Scotiabank, HSBC, Citibanco, Afirme, Multiva, Banco del Bajío, Banco Azteca, BanCoppel.
 Son más de 100,000 establecimientos autorizados, consulta el portal cfe.mx en la sección medios de pago.

Instituto Mexicano del Seguro Social

Asignación de Número de Seguridad Social

Homoclave del trámite	Folio
IMSS-02-008	1622231417642559702984
Homoclave del formato	Fecha de solicitud del trámite
FF-IMSS-013	28 / 05 / 2021 DD MM AAAA

El Instituto Mexicano del Seguro Social hace constar que se recuperó el siguiente:

Número de Seguridad Social:	67038324017
CURP:	CARJ831121HVZSMN00
Nombre(s):	JONATHAN
Primer apellido:	CASTRO
Segundo apellido:	RAMOS
Sexo:	Hombre
Fecha de nacimiento:	21/11/1983
Lugar de nacimiento:	VERACRUZ DE IGNACIO DE LA LLAVE

Este Número de Seguridad Social es único, permanente e intransferible y se asigna para el control del registro de los trabajadores o sujetos de aseguramiento y sus beneficiarios; las prestaciones en especie y en dinero se otorgarán cuando hayan cumplido con los requisitos previstos en la Ley del Seguro Social y sus Reglamentos; la individualización de los recursos en las Administradoras de Fondos para el Retiro (AFORE) y el Instituto del Fondo Nacional de la Vivienda de los Trabajadores (INFONAVIT) se efectuará durante el período en que se encuentre inscrito con un patrón.

El trabajador se registrará en la U.M.F. asignada, de acuerdo a su domicilio cuando un patrón lo inscriba en el Instituto.

Aviso de privacidad

Los datos personales recabados serán protegidos, tratados e incorporados en el sistema de datos personales denominado Catálogo Nacional de Asegurados (CANASE) con fundamento en los artículos 22 de la Ley del Seguro Social, 13 fracciones IV y V, 18,19,20 y 21 de la Ley Federal de Transparencia y Acceso a la Información Pública Gubernamental, cuya finalidad es proteger, contener, ordenar y clasificar los datos de los patrones y asegurados. El CANASE está registrado en el Listado de Sistemas de Datos Personales ante el Instituto Nacional de Transparencia, Acceso a la Información y Protección de Datos Personales (www.inai.org.mx), y será transmitido al INFONAVIT y a la CONSAR con la finalidad de que el asegurado haga valer su derecho de ejercicio de crédito de vivienda y disposición del Seguro de Retiro, además de otras prestaciones previstas en la Ley. La Unidad Administrativa responsable del Sistema de Datos Personales, es la Dirección de Incorporación y Recaudación en coordinación con la Dirección de Innovación y Desarrollo Tecnológico, ambas dependientes del IMSS; en su caso el interesado podrá ejercer los derechos de acceso y corrección en la Subdelegación de control que corresponde al domicilio del patrón o del asegurado. Lo anterior se informa en cumplimiento del decimoséptimo de los Lineamientos de Protección de Datos Personales, publicados en el Diario Oficial de la Federación el 30 de septiembre de 2005.

Aviso importante

Ahora que cuentas con tu número de seguridad social, no olvides acudir a la AFORE de tu preferencia a registrar tu cuenta individual donde se depositarán tus aportaciones de Ahorro para el Retiro. También puedes hacerlo vía electrónica en: www.consar.gob.mx en la sección "SAR en línea". Recuerda que es un dato que solicitará tu patrón o empresa al momento de contratarte.

Cadena original: ||Invocante:portalimssdigital|Tipo de trámite:Localización de NSS|Fecha:28 de mayo 2021, 14:50:17|Folio:1622231417642559702984|RFC:|Nombre o Razon Social:JONATHAN CASTRO RAMOS|Curp:CARJ831121HVZSMN00|Número Registro Patronal:|Número de Seguridad Social:67038324017||

Sello Digital: bkVxliUD3MgYRDSJpZ9pdmu9BEBdoSDKSuw+lytucsVa1Jn6yyGpv6wqsDAeOT/NZG8nksT2Qi8RCXB1VaCYx5dGBrw2nU6stWh+5ytTNRZG8WvYaDPupG2IS/Vq5SRp53uygENTkljQaqyEVi7FqjJHhlpLJjr2qq6AEmxtjp3VKOL6PYMORMgoqH

Secuencia Notarial: a77708a4-ff87-423a-9656-a656433e1a49

Número de Serie: 00000000000000000001

Contacto

Paseo de la Reforma 476, P.B.
Col. Juárez, Delegación
Cuauhtémoc C.P. 06600 México, D.F.
Tel. 01 800 623 23 23
<http://atencion.contactoimss.com.mx>



CÉDULA DE IDENTIFICACIÓN FISCAL



Hacienda
Secretaría de Hacienda y Crédito Público



SAT
SERVICIO DE ADMINISTRACIÓN TRIBUTARIA



CARJ831121315
Registro Federal de Contribuyentes

JONATHAN CASTRO RAMOS
Nombre, denominación o razón
social

idCIF: 14050663596
VALIDA TU INFORMACIÓN
FISCAL

CONSTANCIA DE SITUACIÓN FISCAL

Lugar y Fecha de Emisión
**SAN JUAN DEL RIO , QUERETARO A 17 DE JULIO DE
2025**



CARJ831121315

Datos de Identificación del Contribuyente:

RFC:	CARJ831121315
CURP:	CARJ831121HVZSMN00
Nombre (s):	JONATHAN
Primer Apellido:	CASTRO
Segundo Apellido:	RAMOS
Fecha inicio de operaciones:	01 DE ENERO DE 2004
Estatus en el padrón:	ACTIVO
Fecha de último cambio de estado:	01 DE ENERO DE 2004
Nombre Comercial:	

Datos del domicilio registrado

Código Postal: 76808	Tipo de Vialidad:
Nombre de Vialidad: SIERRA VERTIENTES	Número Exterior: 7 Y 9
Número Interior:	Nombre de la Colonia: LOMAS DE SAN JUAN
Nombre de la Localidad:	Nombre del Municipio o Demarcación Territorial: SAN JUAN DEL RIO
Nombre de la Entidad Federativa: QUERETARO	Entre Calle:



Hacienda
Secretaría de Hacienda y Crédito Público



SAT
SERVICIO DE ADMINISTRACIÓN TRIBUTARIA

Contacto

Av. Hidalgo 77, col. Guerrero, C.P. 06300, Ciudad de México.
Atención telefónica desde cualquier parte del país:
MarcaSAT 55 627 22 728 y para el exterior del país
(+52) 55 627 22 728

Y Calle:

Actividades Económicas:

Orden	Actividad Económica	Porcentaje	Fecha Inicio	Fecha Fin
1	Otros servicios de apoyo a los negocios	100	01/01/2004	

Regímenes:

Régimen	Fecha Inicio	Fecha Fin
Régimen de Sueldos y Salarios e Ingresos Asimilados a Salarios	01/01/2004	

Obligaciones:

Descripción de la Obligación	Descripción Vencimiento	Fecha Inicio	Fecha Fin
Declaración anual de ISR. Personas Físicas.	A más tardar el 30 de abril del ejercicio siguiente.	01/01/2017	

Sus datos personales son incorporados y protegidos en los sistemas del SAT, de conformidad con los Lineamientos de Protección de Datos Personales y con diversas disposiciones fiscales y legales sobre confidencialidad y protección de datos, a fin de ejercer las facultades conferidas a la autoridad fiscal.

Si desea modificar o corregir sus datos personales, puede acudir a cualquier Módulo de Servicios Tributarios y/o a través de la dirección <http://sat.gob.mx>

"La corrupción tiene consecuencias ¡denúnciala! Si conoces algún posible acto de corrupción o delito presenta una queja o denuncia a través de: www.sat.gob.mx, denuncias@sat.gob.mx, desde México: (55) 8852 2222, desde el extranjero: + 55 8852 2222, SAT móvil o www.gob.mx/sfp".

Cadena Original Sello:

Sello Digital:

||2025/07/17|CARJ831121315|CONSTANCIA DE SITUACIÓN FISCAL|20000108888800000031||
dWfpwwXLeaoC/lubv5Nk5SnskzFACoa3xhWrJNVHG9fXSRZSY5PmbWXe96aOlxBBoS29YnlZm1JlGaJefoJfJnr
1q7KbPynjWV78P3AdXZwQ8V6/7SthsfkMFTY/j1H4kkS59xJhYon7d36Nar0DS9XnlVZyUKc9wk0JYin629U=



Contacto

Av. Hidalgo 77, col. Guerrero, C.P. 06300, Ciudad de México.
Atención telefónica desde cualquier parte del país:
MarcaSAT 55 627 22 728 y para el exterior del país
(+52) 55 627 22 728

CERTIFICADO DE BACHILLERATO
015958

La Dirección General del Colegio de Bachilleres Certifica

 que **JONATHAN CASTRO RAMOS**

25/07/2002

 matrícula **199060255**

y clave CURP

estudió

 en el plantel **06 NOGALES**

clave

30ECB0006F

cursando las asignaturas que se indican con las calificaciones siguientes:

ASIGNATURAS	CALIF.	NÚCLEO	ASIGNATURAS	CALIF.	NÚCLEO
PRIMER SEMESTRE 1999-B	NÚM.	LETRA	SEGUNDO SEMESTRE 2000-A	NÚM.	LETRA
Matemáticas I	6	seis	Matemáticas II	7	siete
Física I	6	seis	Física II	6	seis
Química I	7	siete	Química II	7	siete
Historia de México I	7	siete	Historia de México I	8	ocho
Individuo y Sociedad	7	siete	Individuo y Sociedad	8	ocho
Taller de Lectura y Redacción I	7	siete	Taller de Lectura y Redacción II	8	ocho
Informática I	8	ocho	Informática II	7	siete
Inglés I	7	siete	Inglés II	7	siete
Orientación Educativa I	A	Acred.	Orientación Educativa II	A	Acred.
Paraescolar I	A	Acred.	Paraescolar II	A	Acred.
TERCER SEMESTRE 2000-B	NÚM.	LETRA	CUARTO SEMESTRE 2001-A	NÚM.	LETRA
Matemáticas III	7	siete	Matemáticas IV	8	ocho
Física III	8	ocho	Ecología y Medio Ambiente	6	seis
Biología I	8	ocho	Biología II	7	siete
Historia de México II	8	ocho	Estructura Socioeconómica de México	8	ocho
Filosofía	8	ocho	Legislación Laboral y Derechos Humanos	9	nueve
Literatura I	9	nueve	Literatura II	9	nueve
Inglés III	9	nueve	Etimologías	7	siete
Orientación Educativa III	A	Acred.	Inglés IV	7	siete
Paraescolar III	A	Acred.	Orientación Educativa IV	A	Acred.
QUINTO SEMESTRE 2001-B	NÚM.	LETRA	SEXTO SEMESTRE 2002-A	NÚM.	LETRA
Historia de Nuestro Tiempo	9	nueve	Metodología de la Investigación	9	nueve
Inglés V	7	siete	Inglés VI	9	nueve
Temas Selectos de Física I	6	seis	Temas Selectos de Física II	7	siete
Dibujo	7	siete	Diseño Gráfico	8	ocho
Cálculo Diferencial	6	seis	Cálculo Integral	8	ocho
Electricidad	8	ocho	Mantenimiento de Motores	8	ocho
Aparatos con Elementos Calefactores	8	ocho	Refrigeración	8	ocho
Motores Eléctricos	9	nueve	Lavadoras	9	nueve
Orientación Educativa V	A	Acred.	Orientación Educativa VI	A	Acred.
Paraescolar V	A	Acred.	Paraescolar VI	A	Acred.

Este certificado **completo** ampara **cuarenta y siete** asignaturas del plan de estudios vigente
 y **doce** de formación complementaria, con un promedio general de aprovechamiento de **siete punto seis**
 que incluye la capacitación de **Reparación de Aparatos Electrodomésticos** y se expide
 en **Xalapa de Enríquez Veracruz el** **seis de septiembre de dos mil dos.**

ESUS MURGUIA VELAZO
 COLEGIO DE BACHILLERES DEL ESTADO DE VERACRUZ
 Director del Plantel

ANTONIO VAZQUEZ FIGUEROA
 Director General

NOTAS ACLARATORIAS

1. Los estudios que amparan este certificado tienen validez en la República Mexicana de conformidad con el artículo 60 de la Ley General de Educación.
2. El Colegio de Bachilleres del Estado de Veracruz certifica a los alumnos en el ejercicio de las facultades que le confiere el artículo 2º, Fracción III del Decreto de Creación.
3. Este certificado no es válido si presenta tachaduras o enmendaduras.
4. La fotografía debe estar cancelada con el sello de la Dirección General del COBAEV.
5. El plan de estudios de este organismo educativo establece que el alumno debe cursar tres asignaturas optativas en el quinto semestre y tres más en el sexto semestre, mismas que corresponden al Núcleo de Formación Propedéutica.
6. El promedio general de aprovechamiento se calcula sobre las asignaturas de los Núcleos de Formación Básica, Propedéutica y para el Trabajo hasta centésimas y se anota redondeado a décimas.
7. La escala de calificaciones es de 0 (cero) a 10 (diez) y la mínima aprobatoria de 6 (seis); las asignaturas del Núcleo de Formación Complementaria se especifican con A (Acreditada) o NA (No Acreditada).

Área para la certificación de firmas

Núcleo	Clave
Formación Básica	FB
Formación Propedéutica	FP
Formación para el Trabajo	FT
Formación Complementaria	FC

Servicios Escolares
Registrado con el número: 3404
A foja 19 del libro 2
Registró: _____

Si la capacitación forma parte del programa de colaboración celebrado entre el DECATI y el COBAEV, el 18 de febrero del 2000, las asignaturas que la conforman se marcan con asterisco (*)

**Asignaturas no cursadas

AE Asignatura Acreditada por Equivalencia



SERVICIOS DE DISEÑO DE PRODUCCIÓN, S.C.

Río Blanco, Veracruz, a 04 de Diciembre de 2013.

ACAPULCO
AGUASCALIENTES
ATLACOMULCO
CELAYA
CIUDAD MADERO
CUERNAVACA
CULIACÁN
GUADALAJARA
IGUALA
LEÓN
MATAMOROS
MAZATLÁN
MÉXICO
MONTERREY
MORELIA
PACHUCA
POZA RICA
PUEBLA
QUERÉTARO
RÍO BLANCO
SAN JUAN DEL RÍO,
QRO.
SAN LUIS POTOSÍ
TEPIC
TLAXCALA
TOLUCA
VERACRUZ

**A quien corresponda
Presente**

Por medio del presente se hace constar que el **C. Jonathan Castro Ramos** laboró para esta empresa como a continuación se describe:

Fecha de ingreso: 05 de Septiembre del 2003
Fecha de Baja: 28 de Enero del 2010
Puesto que desempeña: Agente de Ventas
Numero de IMSS: 67-03-83-2401-7

Se extiende la presente a petición del interesado y para los fines legales que a él convengan.

Sin otro particular, quedo a sus órdenes para cualquier duda o aclaración.

Atentamente

Lic. Dulce C. Figueroa Magaña
Relaciones Industriales



Solicitud de Empleo	Fecha / /
	Puesto que solicita:
	Sueldo mensual
Nota: La información aquí proporcionada será tratada confidencialmente	

DATOS PERSONALES

Apellido Paterno Castro	Apellido Materno Ramos	Nombre(s) Jonathan	Edad 41	Estatura 1.65	Peso 71	Estado Civil Casado
Dirección C. Venus #4 Col Emilio Carranza Nogales Ver		Código Postal 94720	Teléfono Casa: Cel: 2727836642		Sexo M	
Fecha de Nacimiento 21-nov-1983	Lugar de Nacimiento Orizaba	Nacionalidad Mexicana	Vive con: <input type="radio"/> Sus Padres <input checked="" type="radio"/> Su Familia <input type="radio"/> Solo			
Número de Seguridad Social 67038324017	Correo electrónico (e-mail) JonathanCastroRamos99@gmail.com	¿Tiene licencia de manejo? SI	Registro Federal de Contribuyentes CAFEJ831121315			
¿Cómo considera su estado de salud actual? Bueno <input checked="" type="radio"/> Regular <input type="radio"/> Malo <input type="radio"/>		¿Padece de alguna enfermedad crónica? Si <input type="radio"/> No <input checked="" type="radio"/> ¿Cuál?				
¿Qué deporte practica? Futball		¿Pertenece a algún club social o Deportivo? NO		¿Cuál es su pasatiempo favorito? Leer		
¿Cuál es su meta en la vida? Estabilidad económica						

DATOS FAMILIARES

Nombre	Vive	Finado	Domicilio	Ocupación
Padre Albino Luis Roberto Diaz	<input checked="" type="checkbox"/>		C. Venus #4 Col Emilio Carranza Nogales Ver	Peñón
Madre Emilia Ramos Galindo	<input checked="" type="checkbox"/>			Amada con-
Esposa (o) Diana Fabian Gonzalez	<input checked="" type="checkbox"/>			empleada
Nombre Hija (o) Yamillet Nicole Castro Fabian	<input checked="" type="checkbox"/>			estudiante
Nombre Hija (o) Isabel Castro Fabian	<input checked="" type="checkbox"/>			estudiante
Nombre Hija (o)				

ESCOLARIDAD

Nombre de la Escuela	Dirección	Fechas		Años	Documento Recibido
		De	A		
Primaria Comunes por un	Huixtla Ver	1990	1996	6	Certificado
Secundaria Ignacio Manuel Alvarado	Uxtepec Ver	1996	1999	3	Certificado
Preparatoria COBAEU OG	Nogales Ver	1999	2002	3	Certificado
Profesional					
Estudios de Post grado					
Comercial u otras					
Estudios que efectúa en la actualidad:					
Escuela	Horario:	Carrera ó Curso			Grado



CONOCIMIENTOS GENERALES

Idiomas que domina:
Funciones de oficina que domina:
Paquetes de cómputo que domina:

EMPLEO ACTUAL Y ANTERIORES

Concepto	Empleo actual ó último	Empleo anterior	Empleo anterior	Empleo anterior
Tiempo que prestó sus servicios	2 años			
Nombre de la Compañía	Alcoholera.			
Dirección	Aguila.			
Teléfono	2727192792.			
Puesto que desempeñaba	Seguridad.			
Ultimo sueldo	3000			
Motivo de su separación	Reunión de trabajo			
Nombre de su jefe inmediato	Mr. J. Pinar			
Puesto de su jefe inmediato	Supervisor.			

DATOS GENERALES

¿Cómo se enteró de la vacante?	¿Posee automóvil propio?	Marca	Modelo
Anuncio	NO		
¿Algún pariente trabaja en esta empresa?	¿Tiene deudas?	Importe de la deuda	
NO	NO		
¿Tiene otros ingresos?	Describalos:	¿Sus gastos mensuales a cuánto ascienden?	3,000
NO		¿Tiene crédito INFONAVIT?	
¿Vive en casa propia?	SI	¿De cuánto es el descuento semanal de su crédito de INFONAVIT?	
		Numero de Credito:	
¿Paga renta?	NO	Renta mensual	
¿Puede viajar?	NO		
Fecha en que podría presentarse a trabajar	1		
	Inmediatamente.		

Manifiesto bajo protesta de decir verdad que la información contenida en el presente es la verdadera, esto es, entre otras cuestiones, mi condición física, mis aptitudes y capacidades, teniendo conocimiento de las sanciones a las cuales puedo ser sometido para el caso de declarar con falsedad

Joseph Carlos Pinar

Nombre y Firma del Solicitante

Observaciones:

Comentarios del entrevistador

Jon

 MÉXICO INSTITUTO NACIONAL ELECTORAL
CREDENCIAL PARA VOTAR





NOMBRE
FABIAN
GONZALEZ
JOANA
DOMICILIO
C VENUS 4
COL EMILIO CARRANZA 94720
NOGALES, VER



FECHA DE NACIMIENTO
08/09/1985
SEXO M

CLAVE DE ELECTOR FBGNJN85090821M000

CURP FAGJ850908MPLBNN01 AÑO DE REGISTRO 2004 02

ESTADO 30 MUNICIPIO 116 SECCIÓN 2630
LOCALIDAD 0001 EMISIÓN 2017 VIGENCIA 2027

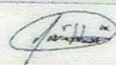
  INE

EDMUNDO ACORD VILLALBA
SECRETARIO EJECUTIVO DEL
INSTITUTO NACIONAL ELECTORAL

IDMEX1623981332<<2630068084707
8509082M2712310MEX<02<<02829<2
FABIAN<GONZALEZ<<JOANA<<<<<<<<



ESTADOS UNIDOS MEXICANOS

CONSTANCIA DE LA CLAVE ÚNICA DE REGISTRO DE POBLACIÓN



Soy México

Clave:

FAGJ850908MPLBNN01

Nombre

JOANA FABIAN GONZALEZ



Entidad de registro: **PUEBLA**



**GOBIERNO DE
MÉXICO**

GOBERNACIÓN
SECRETARÍA DE GOBERNACIÓN

RENAPO
DIRECCIÓN GENERAL DEL REGISTRO
NACIONAL DE POBLACIÓN E IDENTIDAD



121156198801972

CURP Certificada: verificada con el Registro Civil

JOANA FABIAN GONZALEZ

PRESENTE

Ciudad de México, a 24 de julio de 2025

El derecho a la identidad está consagrado en nuestra Constitución. En la Secretaría de Gobernación trabajamos todos los días para garantizar que las y los mexicanos gocen de este derecho plenamente; y de esta forma puedan acceder de manera más sencilla a trámites y servicios.

Nuestro objetivo es que el uso y adopción de la Clave Única de Registro de Población (CURP) permita a la población tener una sola llave de acceso a servicios gubernamentales, ser atendida rápidamente y poder realizar trámites desde cualquier computadora con acceso a internet dentro o fuera del país.

Nuestro compromiso es que la identidad de cada persona esté protegida y segura, por ello contamos con los máximos estándares para la protección de los datos personales. En este marco, es importante que verifiques que la información contenida en la constancia anexa sea correcta para contribuir a la construcción de un registro fiel y confiable de la identidad de la población.

Agradezco tu participación.

ROSA ICELA RODRÍGUEZ VELÁZQUEZ

SECRETARIA DE GOBERNACIÓN



Estamos a sus órdenes para cualquier aclaración o duda sobre la conformación de su clave en **TELCURP, marcando el 800 911 11 11**

La impresión de la constancia CURP en papel bond, a color o blanco y negro, es válida y debe ser aceptada para realizar todo trámite.

TRÁMITE GRATUITO

Los datos personales recabados, incorporados y tratados en la "Base de Datos Nacional de la Clave Única de Registro de Población" son utilizados para la asignación y gestión de la Clave Única de Registro de Población, en cumplimiento a las funciones y atribuciones de la Dirección General del Registro Nacional de Población e Identidad (RENAPO) de la Secretaría de Gobernación. La persona titular de los datos personales podrá ejercer sus derechos ARCOP a través de la Unidad de Transparencia de la Secretaría de Gobernación, enviando correo electrónico a unidad_transparencia@segob.gob.mx o de manera personal en la calle Abraham González no.50, Planta Baja, Col. Juárez, Cuauhtémoc, Ciudad de México, C.P. 06600. En RENAPO protegemos y salvaguardamos tus datos personales. Consulta la versión integral de nuestro Aviso de Privacidad en <https://www.gob.mx/segob/renapo>

CÉDULA DE IDENTIFICACIÓN FISCAL



Hacienda
Secretaría de Hacienda y Crédito Público



SAT
SERVICIO DE ADMINISTRACIÓN TRIBUTARIA



FAGJ8509084P3
Registro Federal de Contribuyentes

JOANA FABIAN GONZALEZ
Nombre, denominación o razón
social

idCIF: 14040139590
VALIDA TU INFORMACIÓN
FISCAL

CONSTANCIA DE SITUACIÓN FISCAL

Lugar y Fecha de Emisión
**VERACRUZ , VERACRUZ DE IGNACIO DE LA LLAVE A
21 DE JULIO DE 2025**



FAGJ8509084P3

Datos de Identificación del Contribuyente:

RFC:	FAGJ8509084P3
CURP:	FAGJ850908MPLBNN01
Nombre (s):	JOANA
Primer Apellido:	FABIAN
Segundo Apellido:	GONZALEZ
Fecha inicio de operaciones:	01 DE ENERO DE 2004
Estatus en el padrón:	ACTIVO
Fecha de último cambio de estado:	01 DE ENERO DE 2004
Nombre Comercial:	

Datos del domicilio registrado

Código Postal:91700	Tipo de Vialidad:
Nombre de Vialidad: INDEPENDENCIA	Número Exterior: 1324
Número Interior:	Nombre de la Colonia: VERACRUZ CENTRO
Nombre de la Localidad:	Nombre del Municipio o Demarcación Territorial: VERACRUZ
Nombre de la Entidad Federativa: VERACRUZ DE IGNACIO DE LA LLAVE	Entre Calle:



Hacienda
Secretaría de Hacienda y Crédito Público



SAT
SERVICIO DE ADMINISTRACIÓN TRIBUTARIA

Contacto
Av. Hidalgo 77, col. Guerrero, C.P. 06300, Ciudad de México.
Atención telefónica desde cualquier parte del país:
MarcaSAT 55 627 22 728 y para el exterior del país
(+52) 55 627 22 728

Y Calle:

Actividades Económicas:

Orden	Actividad Económica	Porcentaje	Fecha Inicio	Fecha Fin
1	Comercio al por menor cuero, piel y materiales sucedáneos como chamarras, chalecos, faldas y otros artículos de estos materiales como bolsas, portafolios, maletas, cinturones, guantes y carteras	100	01/01/2004	

Regímenes:

Régimen	Fecha Inicio	Fecha Fin
Régimen de Sueldos y Salarios e Ingresos Asimilados a Salarios	01/01/2005	

Sus datos personales son incorporados y protegidos en los sistemas del SAT, de conformidad con los Lineamientos de Protección de Datos Personales y con diversas disposiciones fiscales y legales sobre confidencialidad y protección de datos, a fin de ejercer las facultades conferidas a la autoridad fiscal.

Si desea modificar o corregir sus datos personales, puede acudir a cualquier Módulo de Servicios Tributarios y/o a través de la dirección <http://sat.gob.mx>

"La corrupción tiene consecuencias ¡denúnciala! Si conoces algún posible acto de corrupción o delito presenta una queja o denuncia a través de: www.sat.gob.mx, denuncias@sat.gob.mx, desde México: (55) 8852 2222, desde el extranjero: + 55 8852 2222, SAT móvil o www.gob.mx/sfp".

Cadena Original Sello:

Sello Digital:

||2025/07/21|FAGJ8509084P3|CONSTANCIA DE SITUACIÓN FISCAL|20000108888800000031||
NgAiRC7fEQEaYUcFfV/BK4jFkKirRHOCObSMPuLVaSRk4skh7+1ubNUvOp6gayNDR/uz+P/KGgOk40LS8+gq7
zzwMgXTosIW71S1QgGfh0parQNw8xd3a3AL/AAAtBvWcS/PLiJvr6yQ+qNSjNUR9Vva3QLYCW9IzBWFQMPt9Go
=



Contacto

Av. Hidalgo 77, col. Guerrero, C.P. 06300, Ciudad de México.
Atención telefónica desde cualquier parte del país:
MarcaSAT 55 627 22 728 y para el exterior del país
(+52) 55 627 22 728