

ACTA DE NACIMIENTO

CRIP 211140698010269

EN NOMBRE DEL ESTADO LIBRE Y SOBERANO DE PUEBLA Y COMO JUEZ ----- DEL REGISTRO
DEL ESTADO CIVIL DE SN. FELIPE HUEYOTLIPAN, PUEBLA, PUEBLA ----- CERTIFICO: QUE EN EL LIBRO
NUMERO 06 DE NACIMIENTOS DEL AÑO 1998 , EXISTE ASENTADA EL ACTA 01,026
DE FECHA 14 DE DICIEMBRE DE 1998 , Y LA CUAL CONTIENE LOS SIGUIENTES DATOS:

DATOS DEL REGISTRADO

NOMBRE: ANGEL ZITLALPOPOCA SALDAÑA -----

HORA DE NACIMIENTO: 03:10:00 -----

FECHA DE NACIMIENTO 15 DE NOVIEMBRE DE 1998 -----

LUGAR DE NACIMIENTO: PUEBLA PUEBLA PUEBLA -----

FUE PRESENTADO: VIVO -----

SEXO : MASCULINO -----

DECLARO: AMBOS -----

DATOS DE LOS PADRES

NOMBRE ANGEL ZITLALPOPOCA HERNANDEZ ----- NACIONALIDAD MEXICANA -----

NOMBRE GRACIELA SALDAÑA HERNANDEZ ----- NACIONALIDAD MEXICANA -----

NOMBRE DE LA PERSONA DISTINTA DE LOS PADRES QUE DECLARO EL NACIMIENTO

----- NACIONALIDAD -----

ESTA ACTA TIENE LAS SIGUIENTES ANOTACIONES:

A.C. SIN ANOTACION MARGINAL EN EL LIBRO ORIGINAL.

DE CONFORMIDAD CON LO PRESCRITO EN LOS ARTICULOS 848 Y 849 DEL CODIGO CIVIL, SE EXPIDE LA

SELLO

PRESENTE CERTIFICACION, EN EXTRACTO, EN SAN FELIPE HUEYOTLIPAN, PUEBLA, PUEBLA -----

----- EL DIA 06 DE MARZO DE 2018

EL C. JUEZ ----- DEL REGISTRO DEL ESTADO CIVIL.

C. ISRAEL ZITLALPOPOCA GUTIERREZ -----

NOMBRE

FOLIO DE SISTEMA 110514

ELABORO BERTIN
COTEJO EVELINSECRETARIA GENERAL
DE GOBIERNO
JUZGADO DEL REGISTRO
DEL ESTADO CIVIL DE LAS P
DE SAN FELIPE HUEYOT
PUEBLA, PUEBLA
CLAVE: 21-114-08



Gobierno de Puebla
Hacer historia. Hacer futuro.

GOBIERNO DEL ESTADO DE PUEBLA
SECRETARÍA DE MOVILIDAD Y TRANSPORTE
DIRECCIÓN DE CAPACITACIÓN Y POLÍTICAS VEHICULARES
COMPROBANTE DE CURSO DE CAPACITACIÓN Y ADIESTRAMIENTO
IMPARTIDO A PRESTADORES (AS) DEL SERVICIO DE
TRANSPORTE PÚBLICO Y MERCANTIL



ID: 198935

Tipo: TRANSPORTE MERCANTIL NUEVA

Por haber aprobado el "Curso de Capacitación y Adiestramiento"
impartido a prestadores (as) del servicio público y mercantil.

CONSTANCIA

**A: ANGEL ZITLALPOPOCA
SALDAÑA**

VIGENCIA
22/03/2023

Elsa María Bracamonte González

Elsa María Bracamonte González
Secretaria de Movilidad y Transporte

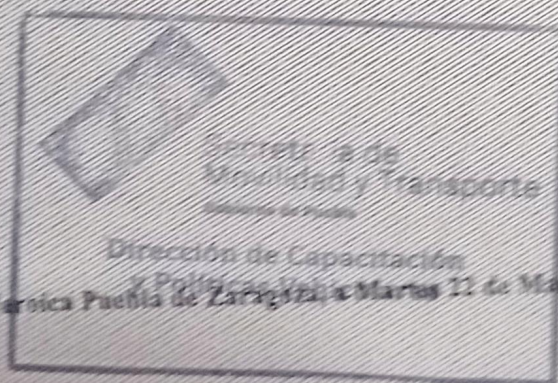

Cuatro Vices Hermana Puebla de Zaragoza a Marchas 12 de Marzo de 2022.

00023991



Secretaría de
Movilidad y Transporte
Gobierno de Puebla

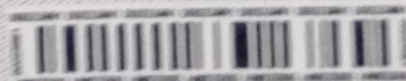

SEP

SECRETARÍA DE
EDUCACIÓN PÚBLICA



SISTEMA EDUCATIVO NACIONAL

SECRETARÍA DE EDUCACIÓN PÚBLICA DEL ESTADO DE PUEBLA

LA DIRECCIÓN DE LA ESCUELA

ESCUELA SECUNDARIA TÉCNICA No. 83

CLAVE DE CENTRO DE TRABAJO: 21DST0074M

CERTIFICA QUE:

ÁNGEL ZITLALPOPOCA SALDAÑA

CON CLAVE ÚNICA DE REGISTRO DE POBLACIÓN (CURP): ZISA981115HPLTLN07

CURSÓ Y ACREDITÓ LA EDUCACIÓN:

SECUNDARIA DE ACUERDO AL PLAN
DE ESTUDIOS VIGENTE,

CON EL PROMEDIO DE CALIFICACIONES QUE SE INDICA, SEGÚN CONSTANCIAS QUE OBRAN EN EL
ARCHIVO DE CONTROL ESCOLAR.

PROMEDIO FINAL:

6.6

SEIS PUNTO SEIS

EL PRESENTE DOCUMENTO DE CERTIFICACIÓN, SE EXPIDE EN PUEBLA, PUEBLA

A LOS VEINTIDÓS DÍAS DEL MES DE AGOSTO DEL DOS MIL CATORCE

NÚMERO DE FOLIO DEL
REGISTRO NACIONAL DE EMISIÓN, VALIDACIÓN E
INSCRIPCIÓN DE DOCUMENTOS ACADÉMICOS (RODAC):

42572827

LAZARO HERRERA ORTEGA
EL DIRECTOR

NÚMERO DE CERTIFICADO

A 3620154

A QUIEN CORRESPONDA:

Por medio del presente nos permitimos informar que el C. **ANGEL ZITLALPOPOCA SALDAÑA** laboró en esta empresa desde 01 de Mayo de 2019 al 02 de Marzo de 2020, como **Almacenista** algunas de sus labores desempeñadas fueron, entrega de mercancía, carga y descarga, acomodo y limpieza de almacén, apoyo en el área de mostrador haciendo captura de pedidos, atención telefónica, inventarios, entre otras.

Durante el tiempo que laboro para esta empresa demostró ser una persona respetuosa, honesta, responsable y atenta en las labores encomendadas. Por lo cual se le entrega este documento para los trámites que a él, convengan. Sin más por el momento quedo a su disposición para cualquier duda u aclaración

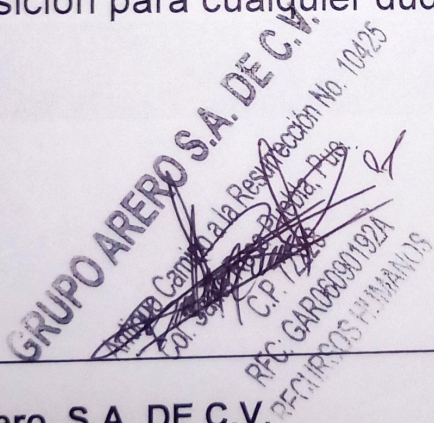
Grupo Arero, S.A. DE C.V.

DEPARTAMENTO DE RECURSOS HUMANOS

BRENDA RIVAS CORTES

TELEFONO: 222 2321256

22 de Diciembre del 2021

Asunto: Constancia laboral

Por medio de la presente hacemos constar que el C. **ZITLALPOPOCA SALDAÑA ANGEL** laboró en esta empresa con una fecha de ingreso de **01-07-2020 a 22-12-2021** desempeñándose en el puesto de **RADIO OPERADOR** en el área de **CABINA** de ésta empresa.

Agradeciendo de antemano la atención prestada quedo a sus órdenes, se extiende la presente para los fines legales que al interesado convengan.

Atentamente

Lic. Karen Sevilla Pulido
Analista de Reclutamiento y Selección
Tel. 248 23 19. Ext. 114
Cel. 045 5554 14 2703

SETTEPI DE ORIENTE, SAPI DE C.V.
R.F.C. SOR 980126 IK9

Datos personales

Nombre(s)	ANGEL	RFC	ZISA981115JK3
Apellido Paterno	ZITLALPOPOCA	CURP	ZISA981115HPLTLN07
Apellido Materno	SALDAÑA	Régimen/Regímenes	605
Administración Desconcentrada	21		

Manifestaciones

El que suscribe, manifiesta que:

Soy una persona mayor de edad y me encuentro inscrito en el Registro Federal de Contribuyentes por lo que solicito al Servicio de Administración Tributaria "SAT", el envío de la Constancia de Situación Fiscal con CIF.

Es de mi conocimiento y conformidad que, con el propósito de brindar seguridad jurídica para el uso de este servicio, enviaré al "SAT" a través de los medios que establezca mi identificación oficial y los requisitos que establezca la aplicación, los cuales servirán para acreditar mi identidad, por su parte el "SAT", realizará el cotejo y verificación de los mismos para determinar la procedencia de la solicitud en un tiempo de 5 días hábiles contados a partir del día siguiente del envío de la solicitud.

Declaro bajo protesta de decir verdad que las imágenes de la documentación e información que presento para cotejo y verificación corresponde a mi persona y son auténticas, que todos los datos asentados en la presente solicitud son verídicos y exactos, así mismo que soy conocedor de las penas en que incurren las personas que declaran con falsedad en los términos de lo dispuesto por el artículo 247, fracción I del Código Penal Federal, en relación con el artículo 110, fracción II del Código Fiscal de la Federación.

A través de este medio autorizó al "SAT" el envío de notificaciones para el uso del servicio a mi correo electrónico arriba manifestado, el cual es de mi exclusivo dominio y uso personal, así mismo autorizo la actualización de mis datos de contacto en las bases de datos de los sistemas del "SAT".

Es de mi conocimiento que la autoridad realizará verificaciones tanto de documentación aportada como de mi situación fiscal de conformidad con el artículo 27 del Código Fiscal de la Federación.

Es de mi conocimiento que en caso de que la autoridad determine que mi solicitud no es procedente por este medio, podré realizar una nueva solicitud o bien, obtener mi Constancia de Situación Fiscal con CIF a través de los otros medios existentes para tales efectos en las disposiciones legales, así mismo manifiesto que el "SAT", no será responsable por daños y perjuicios que puedan registrarse a mí o a terceros, por la eventual imposibilidad de realizar la presentación de la solicitud a través de este servicio.

En caso de que mi solicitud sea procedente autorizó al "SAT" el envío de notificaciones a mi correo electrónico, arriba manifestado para que se me proporcione la Constancia de Situación Fiscal.

Conozco y acepto que soy responsable del resguardo y uso de la Constancia de Situación Fiscal con CIF que el SAT me proporcione con motivo de esta solicitud.

Manifiesto bajo protesta de decir verdad que los datos contenidos en esta solicitud son ciertos.

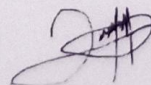

[illegible]

Asignación o Localización de Número de Seguridad Social

Tarjeta de Número de Seguridad Social

Fecha: 26 de julio de 2021

Folio de la solicitud: 1627312296792581375889

Instituto Mexicano del Seguro Social



ANGEL ZITLALPOPOCA
SALDAÑA
tu Número de Seguridad
Social es: **63159850088**

Asociado a la CURP:
ZISA981115HPLTLN07



Imprime y recorta 

Este Número de Seguridad Social es único, permanente e intransferible y se asigna para el control del registro de los trabajadores o sujetos de aseguramiento y sus beneficiarios; las prestaciones en especie y en dinero se otorgarán cuando hayan cumplido con los requisitos previstos en la Ley del Seguro Social y sus Reglamentos; la individualización de los recursos en las Administradoras de Fondos para el Retiro (AFORE) y el Instituto del Fondo Nacional de la Vivienda de los Trabajadores (INFONAVIT) se efectuará durante el periodo en que se encuentren inscritos con un patrón.

Ahora que cuentas con tu Número de Seguridad Social, no olvides acudir a la AFOR de tu preferencia a registrar tu cuenta individual donde se depositarán tus aportaciones de Ahorro para el Retiro. También puedes hacerlo vía electrónica en: www.consar.gob.mx en la sección "SAR en línea". Recuerda que es un dato que solicitará tu patrón o empresa al momento de contratarte.

Cadena original: ||Invocante:portalimssdigital|Tipo de trámite:Asignación de NSS|Fecha:26 de julio 2021, 10:11:36|Folio:1627312296792581375889|RFC:|Nombre o Razon Social:ANGEL ZITLALPOPOCA SALDAÑA|Curp:ZISA981115HPLTLN07|Número Registro Patronal:|Número de Seguridad Social:63159850088||

Sello Digital: RZZhmoeyZrwZR9NIPsCmfRRwYTnnBVLmxAPM26UUOCUhe79303NZEvvwXoHfk4kf1/38N/slapi+4lo0v3YkeZBDgOJ CIAVjVjsn7GFzxTe8GgK+cB3kACvulRu1wcEFoB+ZH/xNaLuuWxSPuuM9IBOWXdcSFb+YmmOllFrPC205X4V4eDw6i7nJ

Secuencia Notarial: c44ba0a3-d1e4-4762-b407-7b4fca15696e

Número de Serie: 00000000000000000001

Instituto Mexicano del Seguro Social

Asignación de Número de Seguridad Social

Homoclave del trámite

IMSS-02-008

Homoclave del formato

FF-IMSS-013

Folio

1627312296792581375889

Fecha de solicitud del trámite

26 / 07 / 2021
DD MM AAAA

El Instituto Mexicano del Seguro Social hace constar que se recuperó el siguiente:

Número de Seguridad Social:	63159850088
CURP:	ZISA981115HPLTLN07
Nombre(s):	ANGEL
Primer apellido:	ZITLALPOPOCA
Segundo apellido:	SALDAÑA
Sexo:	Hombre
Fecha de nacimiento:	15/11/1998
Lugar de nacimiento:	PUEBLA

Este Número de Seguridad Social es único, permanente e intransferible y se asigna para el control del registro de los trabajadores o sujetos de aseguramiento y sus beneficiarios; las prestaciones en especie y en dinero se otorgarán cuando hayan cumplido con los requisitos previstos en la Ley del Seguro Social y sus Reglamentos; la individualización de los recursos en las Administradoras de Fondos para el Retiro (AFORE) y el Instituto del Fondo Nacional de la Vivienda de los Trabajadores (INFONAVIT) se efectuará durante el período en que se encuentre inscrito con un patrón.

El trabajador se registrará en la U.M.F. asignada, de acuerdo a su domicilio cuando un patrón lo inscriba en el Instituto.

Aviso de privacidad

Los datos personales recabados serán protegidos, tratados e incorporados en el sistema de datos personales denominado Catálogo Nacional de Asegurados (CANASE) con fundamento en los artículos 22 de la Ley del Seguro Social, 13 fracciones IV y V, 18,19,20 y 21 de la Ley Federal de Transparencia y Acceso a la Información Pública Gubernamental, cuya finalidad es proteger, contener, ordenar y clasificar los datos de los patrones y asegurados. El CANASE está registrado en el Listado de Sistemas de Datos Personales ante el Instituto Nacional de Transparencia, Acceso a la Información y Protección de Datos Personales (www.inai.org.mx), y será transmitido al INFONAVIT y a la CONSAR con la finalidad de que el asegurado haga valer su derecho de ejercicio de crédito de vivienda y disposición del Seguro de Retiro, además de otras prestaciones previstas en la Ley. La Unidad Administrativa responsable del Sistema de Datos Personales, es la Dirección de Incorporación y Recaudación en coordinación con la Dirección de Innovación y Desarrollo Tecnológico, ambas dependientes del IMSS; en su caso el interesado podrá ejercer los derechos de acceso y corrección en la Subdelegación de control que corresponde al domicilio del patrón o del asegurado. Lo anterior se informa en cumplimiento del decimoséptimo de los Lineamientos de Protección de Datos Personales, publicados en el Diario Oficial de la Federación el 30 de septiembre de 2005.

Aviso Importante

Ahora que cuentas con tu número de seguridad social, no olvides acudir a la AFOR de tu preferencia a registrar tu cuenta individual donde se depositarán tus aportaciones de Ahorro para el Retiro. También puedes hacerlo vía electrónica en: www.consar.gob.mx en la sección "SAR en línea". Recuerda que es un dato que solicitará tu patrón o empresa al momento de contratarte.

Cadena original: ||Invocante:portalimssdigital|Tipo de trámite:Localización de NSS|Fecha:26 de julio 2021, 10:11:36|Folio:1627312296792581375889|RFC:|Nombre o Razon Social:ANGEL ZITLALPOPOCA SALDAÑA|Curp:ZISA981115HPLTLN07|Número Registro Patronal:|Número de Seguridad Social:63159850088||

Sello Digital: hZfWjKfqlJXNn12I2uZJ6zp/LYwL7cRAqOD+FyLabKD5B619um4TVQsGwRyakUXkgxHmhRZuy+SH8LDbQq6lw1mn6Lp /4oiKja7f9dBP6Czrrnp+gnlMB/czj2IFLRqn6lpt9DD+7yl6cvw90Va09fAjIMCsdSQ9DH4fPIEot/GpMAKEdByHbjrJjZbEX8

Secuencia Notarial: 2c271f2f-a2bd-4644-a5de-e7e5284ca99d

Número de Serie: 00000000000000000001

Contacto

Paseo de la Reforma 476, P.B.
Cok Juárez, Delegación
Cuauhtémoc C.P. 06600 México, D.F.
Tel. 01 800 623 23 23
<http://atencion.contactoimss.com.mx>

INE

IDMEX1691070891<<0949116932016
9811153H2712310MEX<01<<19652<7
ZITLALPOPOCA<SALDANA<<ANGEL<<<

MÉXICO INSTITUTO NACIONAL ELECTORAL
CREDENCIAL PARA VOTAR

FECHA DE NACIMIENTO
15/11/1998
SEXO H

NOMBRE
ZITLALPOPOCA
SALDAÑA
ANGEL

DOMICILIO
- PLAZA 3 EDIF B INT 6
U HAB HERMENEGILDO J ALDANA 72120
PUEBLA, PUE.

CLAVE DE ELECTOR ZTSLAN98111521H600

CURP ZISA981115HPLTLN07

ESTADO 21 MUNICIPIO 115 SECCIÓN 0949

LOCALIDAD 0001 EMISIÓN 2017 VIGENCIA 2027

AÑO DE REGISTRO 2016 01

Boleta de Pago

Ruta: 214
Sec 211PROVIQROO, S.A. DE C.V.
SM 214 M 29 L 01
CERRADA CARMANIA
NoExt 06-D
RESIDENCIAL ALEJANDRIA CP
77519
Zona URBANA
CANCÚNCLIENTE:
293934Uso: Domésticos
Giro: Casa Habitación
NIA: 0013346136563002

HISTÓRICO DE CONSUMOS FACTURADOS

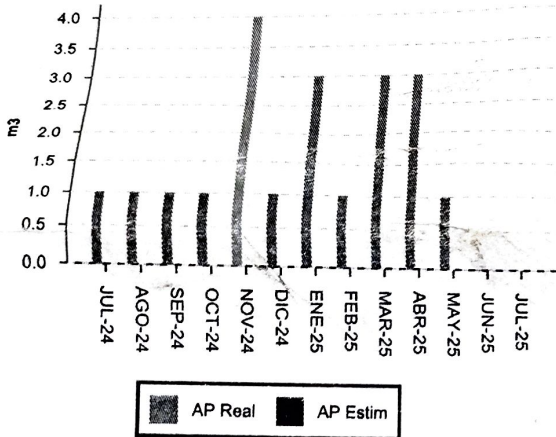

PAGO A TRAVES DE BANCOS		
Banco	#Servicio	Referencia
BBVA BANCOMER (CIE)	002176149	1502748195
SANTANDER	5531	1502748195

Uso	Medidor	Fecha	Lec	Inicial	Final	Consumo	Area Común	Total M3
Normal	196108891	11-jul-25	Real	307	307	0	0	0

DH
C

Folio

DESARROLLOS HIDRAULICOS
DE CANCUN, S.A. DE C.V.
R.F.C. DHC 900607 TZ3
AV. SAYIL L-No. 4C-07, SM. 4-A, MZ. 01, PISOS 1 Y 2 CANCUN
MUNICIPIO BENITO JUAREZ, Q. ROO C.P. 77500, MEXICO

A080762092

Periodo: jul-25 Vencimiento de pago: 04-ago-2025

CNT	UNI MED	CONCEPTO	VALOR	UNITARIO	IMPORTE
1	NA	Consumo de Agua Potable	\$	194.54	\$ 194.54
1	NA	Alcantarillado	\$	68.09	\$ 68.09
1	NA	Saneamiento	\$	9.73	\$ 9.73
				IVA	\$ 12.45
IMPORTE DEL MES				\$	284.81

Doscientos Ochenta y Cuatro pesos 81/100 MN

"ESTE DOCUMENTO NO ES UN COMPROBANTE FISCAL"

Con apego a las disposiciones contenidas en los artículos 29, 29-A del Código Fiscal de la Federación para 2014 usted podrá obtener sus facturas con requisitos fiscales (Comprobantes Fiscales Digitales por Internet -CFDI), recibiendo en el correo electrónico que usted haya manifestado en los Centros de Atención a Clientes, por lo que si no lo ha comunicado se le invita a proporcionarlo en los Centros de Atención a Clientes o si lo prefiere lo podrá descargar en nuestro portal <http://www.aguakan.com/CFDI>

RESUMEN DE SALDOS

0 Doc Pend de pago	\$	0.00
Saldo a favor	\$	0.00
Por acreditar sig boleta	\$	0.19
MÍNIMO A PAGAR	\$	285.00

ADEUDO A LA FECHA * \$ 285.00

*No incluye manejo de cuenta ni reconexiones por documentos vencidos

Folio: A080762092

CLIENTE: 293934

Vencimiento: 04-ago-2025 Talón para DHC

Minimo a Pagar: \$ 285.00

Son: Doscientos Ochenta y Cinco pesos 00/100 MN

Ref. Pagos Qiubo: 3018 22939342



550000293934000028500250804

115606-4400-150725-BATCH

Bddp 3.0