



Comisión Federal de Electricidad®

Comisión Federal de Electricidad
Av. Paseo de la Reforma 164, Col. Juárez,
Alcaldía: Cuauhtémoc, Código Postal: 06600,
Ciudad de México. RFC: CFE370814Q10

CARRILLO CAN JESUS ALFREDO

43 919A 24 26 P. DE ME .
24 26 PASEOS DE MERIDA
TIXCACAL UMAN FC.P.97394
TIXCACAL,YUC.

NO. DE SERVICIO:777240702864

RMU:97394 24-07-29 CACJ-860324 015 CFE

CUENTA:30DW01J383073467

LÍMITE DE PAGO:05 JUL 25

CORTE A PARTIR:06 JUL 25

TARIFA:1DNO. **MEDIDOR:**RDA452

MULTIPLICADOR:1

NO HILOS:2

PERIODO FACTURADO:16 ABR 25-19 JUN 25

TOTAL A PAGAR:

\$1,509

(UN MIL QUINIENTOS NUEVE PESOS M.N.)



Concepto	Lectura actual		Lectura anterior		Total periodo	Precio (MXN)	Subtotal (MXN)
	Medida <input checked="" type="checkbox"/> Estimada <input type="checkbox"/>		Medida <input checked="" type="checkbox"/> Estimada <input type="checkbox"/>				
Energía (kWh)	2,208		1,482		726		
Basico					350	0.961	336.35
Intermedio1					376	1.115	419.24



Este gráfico refleja tu nivel de consumo. A menor uso, mayor apoyo.

Subtotal

Costos de la energía en el Mercado Eléctrico Mayorista				
Concepto	\$	\$/kW	\$/kWh	Importe (MXN)
Suministro	84.32	0.00	0.00	84.32
Distribución	0.00	0.00	639.61	639.61
Transmisión	0.00	0.00	131.33	131.33
CENACE	0.00	0.00	4.72	4.72
Energía	0.00	0.00	627.99	627.99
Capacidad	0.00	0.00	383.33	383.33
SCnMEM(1)	0.00	0.00	4.50	4.50

Desglose del importe a pagar	
Concepto	Importe (MXN)
Energía	755.59
IVA 16%	120.89
Fac. del Periodo	876.48
DAP((2))	37.78
Adeudo Anterior	595.15
Total	1,509.41

Apoyo Gubernamental 1,120.21

Fecha, hora y lugar de impresión:26/07/2025 09:04:31hrsCalle 59 x 58 y 60No 488CentroMeridaMeridaYucatanMexico97000

(1) SCnMEM: Costos relacionados con los servicios del Mercado. (2) DAP: Derecho al Alumbrado Público. (3) Cargos o créditos: Diversos conceptos que se pueden incluir en el aviso recibo relacionados con el suministro.



97394 24-07-29 CACJ-860324 015 CFE
01 777240702864 250705 000001509 5

30DW01J383073467Repartir



\$1,509

(UN MIL QUINIENTOS NUEVE PESOS M.N.)

CONSUMO HISTÓRICO

Período	kWh	Importe	Pagos	Pendientes de Pago
del 17 FEB 25 al 16 ABR 25	435	\$595.00		
del 19 DIC 24 al 17 FEB 25	275	\$388.00	\$388.00	
del 18 OCT 24 al 19 DIC 24	281	\$394.00	\$394.00	
del 20 AGO 24 al 18 OCT 24	460	\$652.00	\$652.00	
del 08 AGO 24 al 20 AGO 24	31	\$660.00	\$660.00	

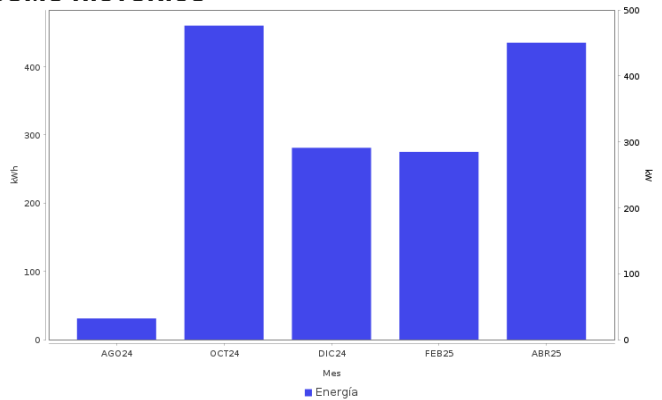

AHORRO DE ENERGÍA INSTALACIÓN ELÉCTRICA

- Si los interruptores de seguridad están desgastados, reemplázalos; si los cables de la **caja de fusibles se calientan**, es necesario cambiarlos por otros del calibre adecuado.



Datos Fiscales del Receptor Cadena Original Este documento es una representación impresa de un CFDI PPD
 RFC: CACJ860324NR4 Razón Social: Régimen Fiscal: 000 Uso CFDI: CP: 00000 AC Folio: 000064878647 Folio Fiscal: UUID N. Certificado del SAT: No. certificado del CSD: Fecha y hora de certificación:
 Unidad de medida: kWh
 ||1.0||UUID||||

Instancias y recursos a disposición de los usuarios para atender quejas:



¡AVISO IMPORTANTE!

Tu comprobante fiscal es emitido por Comisión Federal de Electricidad con el RFC CFE 370814QI0. Optimiza la iluminación, durante el día abre ventanas para utilizar la luz natural, así ahorraras energía. Nuestro compromiso es seguir conectados contigo. Corte a partir del 06 JUL 25. ¡¡Felicidades!!., usted cuida su gasto familiar. Lo invitamos a seguir ahorrando luz en su hogar.

Conoce los servicios de los diferentes suministradores: <http://usuariocalificado.cre.gob.mx/UsuarioCalificado/ListadoSuministrador>

TAMBIÉN PUEDES PAGAR TU RECIBO EN:



Banco del Bienestar, Bancomer, Inbursa, Santander, Banamex, Banjercito, Scotiabank, HSBC, C/Barco, Afirme, Multiva, Banco del Bajío, Banco Azteca, BanCoppel.
 Son más de 100,000 establecimientos autorizados, consulta el portal cfe.mx en la sección medios de pago.