



Comisión Federal de Electricidad®

Comisión Federal de Electricidad
Av. Paseo de la Reforma 164, Col. Juárez,
Alcaldía: Cuauhtémoc, Código Postal: 06600,
Ciudad de México. RFC: CFE370814Q10

GALVEZ NAFATE JORGE ARTURO

LAS TERRAZAS M35 L1 CP.00000
ESQ 6 DE JUNIO
6 DE JUNIO C.P.29096
CENTRO SUR ORIENTE, CHIS.

NO. DE SERVICIO: 671131008777

RMU: 29096 13-10-15 XAXX-010101 010 CFE

CUENTA: 33DK04G022500080

LÍMITE DE PAGO: 10 AGO 25

CORTE A PARTIR: 11 AGO 25

TARIFA: 1B **NO. MEDIDOR:** 166FV2

MULTIPLICADOR: 1
NO HILOS: 1

PERIODO FACTURADO: 23 MAY 25-23 JUL 25

TOTAL A PAGAR:

\$129

(CIENTO VEINTINUEVE PESOS M.N.)



Concepto	Lectura actual		Lectura anterior		Total periodo	Precio (MXN)	Subtotal (MXN)
	Medida <input checked="" type="checkbox"/> Estimada <input type="checkbox"/>		Medida <input checked="" type="checkbox"/> Estimada <input type="checkbox"/>				
Energía (kWh)	9,663		9,548		115		
Basico					115	0.965	110.97



Este gráfico refleja tu nivel de consumo. A menor uso, mayor apoyo.

Subtotal

Costos de la energía en el Mercado Eléctrico Mayorista				
Concepto	\$	\$/kW	\$/kWh	Importe (MXN)
Suministro	80.22	0.00	0.00	80.22
Distribución	0.00	0.00	163.38	163.38
Transmisión	0.00	0.00	20.80	20.80
CENACE	0.00	0.00	0.75	0.75
Energía	0.00	0.00	98.10	98.10
Capacidad	0.00	0.00	61.07	61.07
SCnMEM(1)	0.00	0.00	0.71	0.71

Desglose del importe a pagar	
Concepto	Importe (MXN)
Energía	110.98
IVA 16%	17.76
Total	128.74

Apoyo Gubernamental 314.04

Fecha, hora y lugar de impresión: 05/08/2025 15:43:15 hrs 1a. Norte Oriente No. 403 Col. Centro Tuxtla Gutierrez Tuxtla Gutierrez Chiapas México 29000

(1) SCnMEM: Costos relacionados con los servicios del Mercado. (2) DAP: Derecho al Alumbrado Público. (3) Cargos o créditos: Diversos conceptos que se pueden incluir en el aviso recibo relacionados con el suministro.



29096 13-10-15 XAXX-010101 010 CFE
01 671131008777 250810 000000129 7

33DK04G022500080 Repartir

-1-

CFE-contigo



\$129

(CIENTO VEINTINUEVE PESOS M.N.)

CONSUMO HISTÓRICO

Período	kWh	Importe	Pagos	Pendientes de Pago
del 25 MAR 25 al 23 MAY 25	153	\$170.00	\$170.00	
del 23 ENE 25 al 25 MAR 25	154	\$192.00	\$192.00	
del 25 NOV 24 al 23 ENE 25	132	\$162.00	\$162.00	
del 24 SEP 24 al 25 NOV 24	316	\$428.00	\$428.00	
del 23 JUL 24 al 24 SEP 24	383	\$436.00	\$436.00	
del 23 MAY 24 al 23 JUL 24	368	\$415.00	\$415.00	
del 22 MAR 24 al 23 MAY 24	333	\$369.00	\$369.00	
del 24 ENE 24 al 22 MAR 24	27	\$59.00	\$59.00	
del 27 NOV 23 al 24 ENE 24	75	\$88.00	\$88.00	
del 25 SEP 23 al 27 NOV 23	50	\$58.00	\$58.00	
del 25 JUL 23 al 25 SEP 23	125	\$127.00	\$127.00	

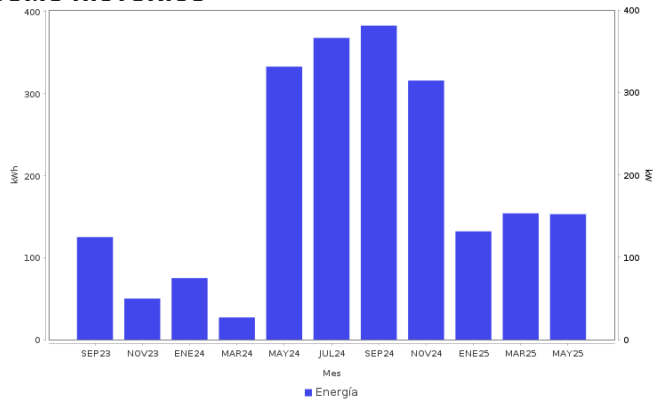

AHORRO DE ENERGÍA INSTALACIÓN ELÉCTRICA

- Si los interruptores de seguridad están desgastados, reemplázalos; si los cables de la **caja de fusibles se calientan**, es necesario cambiarlos por otros del calibre adecuado.



Datos Fiscales del Receptor Cadena Original Este documento es una representación impresa de un CFDI PPD
 RFC: GANU910115BL2 Razón Social: Régimen Fiscal: 000 Uso CFDI: CP: 00000 AC Folio: 000100500808 Folio Fiscal: UUID N. Certificado del SAT: No. certificado del CSD: Fecha y hora de certificación:
 Unidad de medida: kWh
 ||1.0||UUID||||

Instancias y recursos a disposición de los usuarios para atender quejas:



¡AVISO IMPORTANTE!

Tu comprobante fiscal es emitido por Comisión Federal de Electricidad con el RFC CFE 370814QI0.
 La suma de cada pequeña acción genera un gran cambio, cuidemos el medio ambiente. Nuestro compromiso es seguir conectados contigo.

Corte a partir del 11 AGO 25.

¡Felicidades!, usted cuida su gasto familiar. Lo invitamos a seguir ahorrando luz en su hogar.

Conoce los servicios de los diferentes suministradores: <http://usuariocalificado.cre.gob.mx/UsuarioCalificado/ListadoSuministrador>

TAMBIÉN PUEDES PAGAR TU RECIBO EN:



Banco del Bienestar, Bancomer, Inbursa, Santander, Banamex, Banjercito, Scotiabank, HSBC, C/Barco, Afirme, Multiva, Banco del Bajío, Banco Azteca, BanCoppel.
 Son más de 100,000 establecimientos autorizados, consulta el portal cfe.mx en la sección medios de pago.