

# ESTADOS UNIDOS MEXICANOS

## CONSTANCIA DE LA CLAVE ÚNICA DE REGISTRO DE POBLACIÓN



Soy México

Clave:

**ROEV640729MDFBSR01**

Nombre

**VERONICA ROBLES ESPINOSA**



Entidad de registro:

**DISTRITO FEDERAL**



**GOBIERNO DE  
MÉXICO**

**GOBERNACIÓN**  
SECRETARÍA DE GOBERNACIÓN

**RENAPO**  
DIRECCIÓN GENERAL DEL REGISTRO  
NACIONAL DE POBLACIÓN E IDENTIDAD



109005196400326

CURP Certificada: verificada con el Registro Civil

**VERONICA ROBLES ESPINOSA**

PRESENTE

Ciudad de México, a 25 de julio de 2025

El derecho a la identidad está consagrado en nuestra Constitución. En la Secretaría de Gobernación trabajamos todos los días para garantizar que las y los mexicanos gocen de este derecho plenamente; y de esta forma puedan acceder de manera más sencilla a trámites y servicios.

Nuestro objetivo es que el uso y adopción de la Clave Única de Registro de Población (CURP) permita a la población tener una sola llave de acceso a servicios gubernamentales, ser atendida rápidamente y poder realizar trámites desde cualquier computadora con acceso a internet dentro o fuera del país.

Nuestro compromiso es que la identidad de cada persona esté protegida y segura, por ello contamos con los máximos estándares para la protección de los datos personales. En este marco, es importante que verifiques que la información contenida en la constancia anexa sea correcta para contribuir a la construcción de un registro fiel y confiable de la identidad de la población.

Agradezco tu participación.

**ROSA ICELA RODRÍGUEZ VELÁZQUEZ**

SECRETARIA DE GOBERNACIÓN



Estamos a sus órdenes para cualquier aclaración o duda sobre la conformación de su clave en **TELCURP, marcando el 800 911 11 11**

**La impresión de la constancia CURP en papel bond, a color o blanco y negro, es válida y debe ser aceptada para realizar todo trámite.**

### TRÁMITE GRATUITO

Los datos personales recabados, incorporados y tratados en la "Base de Datos Nacional de la Clave Única de Registro de Población" son utilizados para la asignación y gestión de la Clave Única de Registro de Población, en cumplimiento a las funciones y atribuciones de la Dirección General del Registro Nacional de Población e Identidad (RENAPO) de la Secretaría de Gobernación. La persona titular de los datos personales podrá ejercer sus derechos ARCOP a través de la Unidad de Transparencia de la Secretaría de Gobernación, enviando correo electrónico a [unidad\\_transparencia@segob.gob.mx](mailto:unidad_transparencia@segob.gob.mx) o de manera personal en la calle Abraham González no.50, Planta Baja, Col. Juárez, Cuauhtémoc, Ciudad de México, C.P. 06600. En RENAPO protegemos y salvaguardamos tus datos personales. Consulta la versión integral de nuestro Aviso de Privacidad en <https://www.gob.mx/segob/renapo>

# ESTADOS UNIDOS MEXICANOS

## CONSTANCIA DE LA CLAVE ÚNICA DE REGISTRO DE POBLACIÓN



Soy México

Clave:

**GOFA651001HPLNLN05**

Nombre

**ANGEL DE JESUS GONZALEZ FLORES**



Entidad de registro: **PUEBLA**



**GOBIERNO DE  
MÉXICO**

**GOBERNACIÓN**  
SECRETARÍA DE GOBERNACIÓN

**RENAPO**  
DIRECCIÓN GENERAL DEL REGISTRO  
NACIONAL DE POBLACIÓN E IDENTIDAD



121114197903158

**ANGEL DE JESUS GONZALEZ FLORES**

PRESENTE

Ciudad de México, a 25 de julio de 2025

El derecho a la identidad está consagrado en nuestra Constitución. En la Secretaría de Gobernación trabajamos todos los días para garantizar que las y los mexicanos gocen de este derecho plenamente; y de esta forma puedan acceder de manera más sencilla a trámites y servicios.

Nuestro objetivo es que el uso y adopción de la Clave Única de Registro de Población (CURP) permita a la población tener una sola llave de acceso a servicios gubernamentales, ser atendida rápidamente y poder realizar trámites desde cualquier computadora con acceso a internet dentro o fuera del país.

Nuestro compromiso es que la identidad de cada persona esté protegida y segura, por ello contamos con los máximos estándares para la protección de los datos personales. En este marco, es importante que verifiques que la información contenida en la constancia anexa sea correcta para contribuir a la construcción de un registro fiel y confiable de la identidad de la población.

Agradezco tu participación.

**ROSA ICELA RODRÍGUEZ VELÁZQUEZ**

SECRETARIA DE GOBERNACIÓN



Estamos a sus órdenes para cualquier aclaración o duda sobre la conformación de su clave en **TELCURP, marcando el 800 911 11 11**

**La impresión de la constancia CURP en papel bond, a color o blanco y negro, es válida y debe ser aceptada para realizar todo trámite.**

### TRÁMITE GRATUITO

Los datos personales recabados, incorporados y tratados en la "Base de Datos Nacional de la Clave Única de Registro de Población" son utilizados para la asignación y gestión de la Clave Única de Registro de Población, en cumplimiento a las funciones y atribuciones de la Dirección General del Registro Nacional de Población e Identidad (RENAPO) de la Secretaría de Gobernación. La persona titular de los datos personales podrá ejercer sus derechos ARCOP a través de la Unidad de Transparencia de la Secretaría de Gobernación, enviando correo electrónico a [unidad\\_transparencia@segob.gob.mx](mailto:unidad_transparencia@segob.gob.mx) o de manera personal en la calle Abraham González no.50, Planta Baja, Col. Juárez, Cuauhtémoc, Ciudad de México, C.P. 06600. En RENAPO protegemos y salvaguardamos tus datos personales. Consulta la versión integral de nuestro Aviso de Privacidad en <https://www.gob.mx/segob/renapo>





MÉXICO

INSTITUTO NACIONAL ELECTORAL  
CREDENCIAL PARA VOTAR



NOMBRE  
GONZALEZ  
FLORES  
ANGEL DE JESUS  
DOMICILIO

CONJ HAB GALAXIA LA CALERA 72590  
PUEBLA, PUE.

CLAVE DE ELECTOR GNFLAN65100121H200

CURP GOFAG651001HPLNLN05

AÑO DE REGISTRO 1994 10

ESTADO 21

MUNICIPIO 115

SECCIÓN 1552

LOCALIDAD 0001

EMISIÓN

2019

VIGENCIA

2029

FECHA DE NACIMIENTO  
01/10/1965

SEXO H



24

19

24

SEP

INE



*Signature*



*Signature*

EDMUNDO JACOBINO MOLINA  
SECRETARIO EJECUTIVO DEL  
INSTITUTO NACIONAL ELECTORAL

IDMEX1847794390<<1552062621113  
6510019H2912316MEX<10<<06916<2  
GONZALEZ<FLORES<<ANGEL<DE<JESU

## Instituto Mexicano del Seguro Social

## Asignación de Número de Seguridad Social

Homoclave del trámite	Folio
IMSS-02-008	17534698870481457109990
Homoclave del formato	Fecha de solicitud del trámite
FF-IMSS-013	25 / 07 / 2025 DD MM AAAA

## El Instituto Mexicano del Seguro Social hace constar que se recuperó el siguiente:

Número de Seguridad Social:	62876520404
CURP:	GOFA651001HPLNLN05
Nombre(s):	ANGEL DE JESUS
Primer apellido:	GONZALEZ
Segundo apellido:	FLORES
Sexo:	Hombre
Fecha de nacimiento:	01/10/1965
Lugar de nacimiento:	PUEBLA

Este Número de Seguridad Social es único, permanente e intransferible y se asigna para el control del registro de los trabajadores o sujetos de aseguramiento y sus beneficiarios; las prestaciones en especie y en dinero se otorgarán cuando hayan cumplido con los requisitos previstos en la Ley del Seguro Social y sus Reglamentos; la individualización de los recursos en las Administradoras de Fondos para el Retiro (AFORE) y el Instituto del Fondo Nacional de la Vivienda de los Trabajadores (INFONAVIT) se efectuará durante el período en que se encuentre inscrito con un patrón.

El trabajador se registrará en la U.M.F. asignada, de acuerdo a su domicilio cuando un patrón lo inscriba en el Instituto.

## -----Aviso de privacidad-----

Los datos personales recabados serán protegidos, tratados e incorporados en el sistema de datos personales denominado Catálogo Nacional de Asegurados (CANASE) con fundamento en los artículos 22 de la Ley del Seguro Social, 13 fracciones IV y V, 18,19,20 y 21 de la Ley Federal de Transparencia y Acceso a la Información Pública Gubernamental, cuya finalidad es proteger, contener, ordenar y clasificar los datos de los patrones y asegurados. El CANASE está registrado en el Listado de Sistemas de Datos Personales ante el Instituto Nacional de Transparencia, Acceso a la Información y Protección de Datos Personales ([www.inai.org.mx](http://www.inai.org.mx)), y será transmitido al INFONAVIT y a la CONSAR con la finalidad de que el asegurado haga valer su derecho de ejercicio de crédito de vivienda y disposición del Seguro de Retiro, además de otras prestaciones previstas en la Ley. La Unidad Administrativa responsable del Sistema de Datos Personales, es la Dirección de Incorporación y Recaudación en coordinación con la Dirección de Innovación y Desarrollo Tecnológico, ambas dependientes del IMSS; en su caso el interesado podrá ejercer los derechos de acceso y corrección en la Subdelegación de control que corresponde al domicilio del patrón o del asegurado. Lo anterior se informa en cumplimiento del decimoséptimo de los Lineamientos de Protección de Datos Personales, publicados en el Diario Oficial de la Federación el 30 de septiembre de 2005.

## -----Aviso Importante-----

Ahora que cuentas con tu número de seguridad social, no olvides acudir a la AFOP de tu preferencia a registrar tu cuenta individual donde se depositarán tus aportaciones de Ahorro para el Retiro. También puedes hacerlo vía electrónica en: [www.consar.gob.mx](http://www.consar.gob.mx) en la sección "SAR en línea". Recuerda que es un dato que solicitará tu patrón o empresa al momento de contratarte.

**Cadena original:** ||Invocante:portalimssdigital|Tipo de trámite:Localización de NSS|Fecha:25 de julio 2025, 12:58:07|Folio:17534698870481457109990|RFC:GOFA651001QE3|Nombre o Razon Social:ANGEL DE JESUS GONZALEZ FLORES|Carp:GOFA651001HPLNLN05|Número Registro Patronal:|Número de Seguridad Social:62876520404||

**Sello Digital:** Zfn96khPb3FnPzrHP6xXxqCuh88e7mYaJlck05nkiYvONoiQxRR5ytgHxP83v2VSy/3t2VdIkIZ6ef4zE+meigGKVMLO2Ta n6W3iYN+VFNAxVKJxtSDXJQdyMQrxmX5sgl4PGdhloSVmpUciQdgvklvcSe5rVHySzNV4uWdJRLvUZd6RJTTltGbl/Cqy8

**Secuencia Notarial:** a1470ade-6f05-43bd-91d4-9ac7b32ffdc

**Número de Serie:** 00000000000000000001



GOBIERNO DE  
MÉXICO



CONAMER  
CONSEJO NACIONAL DE ADMINISTRACIÓN DE FONDOS DE PENSIONES

**Contacto**

Paseo de la Reforma 476, P.B.  
Col. Juárez, Delegación  
Cuauhtémoc C.P. 06600 México, D.F.  
Tel. 01 800 623 23 23  
<http://atencion.contactoimss.com.mx>



Comisión Federal de Electricidad®

Comisión Federal de Electricidad  
Av. Paseo de la Reforma 164, Col. Juárez,  
Alcaldía: Cuauhtémoc, Código Postal: 06600,  
Ciudad de México. RFC: CFE370814Q10

## GONZALEZ FLORES ANGEL DE JESUS

PEGASO 14 CP.00000  
OSO MENOR Y FRACC GALAXIA LA CALERA  
FRACC.GALAXIA LA CALERAC.P.72595  
AMPLIACION STA CATAR,PUE.

**NO. DE SERVICIO:**220110704071

**RMU:**72100 11-07-29 XAXX-010101 004 CFE

**CUENTA:**22DV08B442236770

**LÍMITE DE PAGO:**30 JUN 25

**CORTE A PARTIR:**01 JUL 25

**TARIFA:**01**NO. MEDIDOR:**11H8A8

**MULTIPLICADOR:**1  
**NO HILOS:**1

**PERIODO FACTURADO:**14 ABR 25-13 JUN 25

TOTAL A PAGAR:

# \$319

(TRESCIENTOS DIECINUEVE PESOS M.N.)



Concepto	Lectura actual		Lectura anterior		Total periodo	Precio (MXN)	Subtotal (MXN)
	Medida <input checked="" type="checkbox"/> Estimada <input type="checkbox"/>		Medida <input checked="" type="checkbox"/> Estimada <input type="checkbox"/>				
<b>Energía (kWh)</b>	16,410		16,185		225		
Básico					150	1.079	161.85
Intermedio					75	1.310	98.25



Este gráfico refleja tu nivel de consumo. A menor uso, mayor apoyo.

**Subtotal**

Costos de la energía en el Mercado Eléctrico Mayorista				
Concepto	\$	\$/kW	\$/kWh	Importe (MXN)
Suministro	61.62	0.00	0.00	61.62
Distribución	0.00	0.00	335.88	335.88
Transmisión	0.00	0.00	40.70	40.70
CENACE	0.00	0.00	1.46	1.46
Energía	0.00	0.00	188.78	188.78
Capacidad	0.00	0.00	120.83	120.83
SCnMEM(1)	0.00	0.00	1.40	1.40

Desglose del importe a pagar	
Concepto	Importe (MXN)
Energía	260.10
IVA 16%	41.62
Fac. del Periodo	301.72
DAP((2))	16.91
Adeudo Anterior	316.60
Su Pago	-316.00
<b>Total</b>	<b>319.23</b>

**Apoyo Gubernamental 490.56**

Fecha, hora y lugar de impresión:25/06/2025 17:16:06hrs14 SurNo 4516Col. Jardines de San ManuelPueblaPueblaMexicoCP 72570

(1) SCnMEM: Costos relacionados con los servicios del Mercado. (2) DAP: Derecho al Alumbrado Público. (3) Cargos o créditos: Diversos conceptos que se pueden incluir en el aviso recibo relacionados con el suministro.

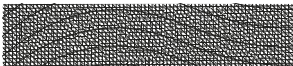

22DV08B442236770Repartir



# \$319

(TRESCIENTOS DIECINUEVE PESOS M.N.)



## CONSUMO HISTÓRICO

Período	kWh	Importe	Pagos	Pendientes de Pago
del 13 FEB 25 al 14 ABR 25	225	\$316.00	\$316.00	
del 13 DIC 24 al 13 FEB 25	253	\$358.00	\$358.00	
del 15 OCT 24 al 13 DIC 24	239	\$334.00	\$334.00	
del 14 AGO 24 al 15 OCT 24	234	\$323.00	\$323.00	
del 13 JUN 24 al 14 AGO 24	214	\$290.00	\$290.00	
del 12 ABR 24 al 13 JUN 24	212	\$284.00	\$284.00	
del 13 FEB 24 al 12 ABR 24	256	\$350.00	\$350.00	
del 10 ENE 24 al 13 FEB 24	116	\$153.00	\$153.00	
del 10 DIC 23 al 10 ENE 24	117	\$157.00	\$157.00	
del 10 NOV 23 al 10 DIC 23	91	\$116.00	\$116.00	
del 10 OCT 23 al 10 NOV 23	108	\$141.00	\$141.00	

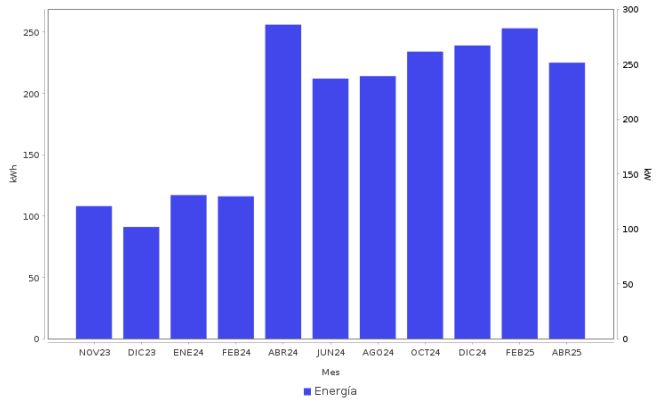

**Datos Fiscales del Receptor    Cadena Original    Este documento es una representación impresa de un CFDI    PPD**

RFC: RFC Razón Social: Régimen Fiscal: 000 Uso CFDI: CP: 00000 AC Folio: 000293827259 Folio Fiscal: N. Certificado del SAT: No. certificado del CSD: Fecha y hora de certificación: Unidad de medida: kWh

|||||

**Instancias y recursos a disposición de los usuarios para atender quejas:**



**Profeco**  
Procuraduría Federal  
del Consumidor

## ¡AVISO IMPORTANTE!

*Tu comprobante fiscal es emitido por Comision Federal de Electricidad con el RFC CFE 370814QI0. Optimiza la iluminacion, durante el dia abre ventanas para utilizar la luz natural, asi ahorraras energia. Nuestro compromiso es seguir conectados contigo. Corte a partir del 01 JUL 25.*

Le invitamos a que se registre en nuestro portal y disfrute de la comodidad de nuestros servicios en línea.

**Conoce los servicios de los diferentes suministradores:** <http://usuariocalificado.cre.gob.mx/UsuarioCalificado/ListadoSuministrador>

**TAMBIÉN PUEDES PAGAR TU RECIBO EN:**



Son más de 100,000 establecimientos autorizados, consulta el portal [cfe.mx](http://cfe.mx) en la sección medios de pago.



CÉDULA DE IDENTIFICACIÓN FISCAL



**Hacienda**  
Secretaría de Hacienda y Crédito Público



**SAT**  
SERVICIO DE ADMINISTRACIÓN TRIBUTARIA



GOFA651001QE3  
Registro Federal de Contribuyentes

ANGEL DE JESUS GONZALEZ  
FLORES  
Nombre, denominación o razón  
social

idCIF: 15050150563  
VALIDA TU INFORMACIÓN  
FISCAL

CONSTANCIA DE SITUACIÓN FISCAL

Lugar y Fecha de Emisión  
**NEZAHUALCOYOTL , MEXICO A 15 DE JULIO DE 2025**



GOFA651001QE3

Datos de Identificación del Contribuyente:

RFC:	GOFA651001QE3
CURP:	GOFA651001HPLNLN05
Nombre (s):	ANGEL DE JESUS
Primer Apellido:	GONZALEZ
Segundo Apellido:	FLORES
Fecha inicio de operaciones:	13 DE MARZO DE 1992
Estatus en el padrón:	ACTIVO
Fecha de último cambio de estado:	13 DE MARZO DE 1992
Nombre Comercial:	

Datos del domicilio registrado

Código Postal:57430	Tipo de Vialidad:
Nombre de Vialidad: AV JUAREZ	Número Exterior: 20
Número Interior:	Nombre de la Colonia: PORVENIR
Nombre de la Localidad:	Nombre del Municipio o Demarcación Territorial: NEZAHUALCOYOTL
Nombre de la Entidad Federativa: MEXICO	Entre Calle:



**Hacienda**  
Secretaría de Hacienda y Crédito Público



**SAT**  
SERVICIO DE ADMINISTRACIÓN TRIBUTARIA

**Contacto**  
Av. Hidalgo 77, col. Guerrero, C.P. 06300, Ciudad de México.  
Atención telefónica desde cualquier parte del país:  
MarcaSAT 55 627 22 728 y para el exterior del país  
(+52) 55 627 22 728

Y Calle:

#### Actividades Económicas:

Orden	Actividad Económica	Porcentaje	Fecha Inicio	Fecha Fin
1	Otros intermediarios del comercio al por menor	100	13/03/1992	

#### Regímenes:

Régimen	Fecha Inicio	Fecha Fin
Régimen de Sueldos y Salarios e Ingresos Asimilados a Salarios	01/01/2009	
Régimen de las Personas Físicas con Actividades Empresariales y Profesionales	01/01/2022	

#### Obligaciones:

Descripción de la Obligación	Descripción Vencimiento	Fecha Inicio	Fecha Fin
Declaración anual de ISR. Personas Físicas.	A más tardar el 30 de abril del ejercicio siguiente.	01/01/2017	
Pago provisional mensual de ISR por actividades empresariales. Régimen de Actividades Empresariales y Profesionales	A más tardar el día 17 del mes inmediato posterior al periodo que corresponda.	01/01/2022	

Sus datos personales son incorporados y protegidos en los sistemas del SAT, de conformidad con los Lineamientos de Protección de Datos Personales y con diversas disposiciones fiscales y legales sobre confidencialidad y protección de datos, a fin de ejercer las facultades conferidas a la autoridad fiscal.

Si desea modificar o corregir sus datos personales, puede acudir a cualquier Módulo de Servicios Tributarios y/o a través de la dirección <http://sat.gob.mx>

"La corrupción tiene consecuencias ¡denúnciala! Si conoces algún posible acto de corrupción o delito presenta una queja o denuncia a través de: [www.sat.gob.mx](http://www.sat.gob.mx), [denuncias@sat.gob.mx](mailto:denuncias@sat.gob.mx), desde México: (55) 8852 2222, desde el extranjero: + 55 8852 2222, SAT móvil o [www.gob.mx/sfp](http://www.gob.mx/sfp)".

Cadena Original Sello:

Sello Digital:

||2025/07/15|GOF A651001QE3|CONSTANCIA DE SITUACIÓN FISCAL|200001088888800000031||  
dr9WDGGU3J7kf5JiRMxUt/Cd9z8cQaQDxNsHewgApuWNRxUHPlV7/HPrtHyYuJE3Z8spteSxV3SMgdVj/5a7C/e  
8e8qngsOPy9qbtEalM1nzvIMFDAGxEybJ2g9XNRD0fvSzPHif4Ajs3sb9b1DfReCwyMJH6j2UK+yJKUGIB0=



#### Contacto

Av. Hidalgo 77, col. Guerrero, C.P. 06300, Ciudad de México.  
Atención telefónica desde cualquier parte del país:  
MarcaSAT 55 627 22 728 y para el exterior del país  
(+52) 55 627 22 728