

**PUEBLA**
Gobierno del Estado
2024 2030

ESTADOS UNIDOS MEXICANOS
GOBIERNO DEL ESTADO DE PUEBLA
SECRETARÍA DE MOVILIDAD Y TRANSPORTE





FIDEL ARTURO
GONZALEZ VALDEZ

LICENCIA No.
40C0881137

CURP:
GOVE830612HPLNLD03
FECHA DE NACIMIENTO / DOB:
12/06/1983
FECHA DE EXPEDICION / ISSUED:
16/04/2025
FECHA DE VENCIMIENTO / EXPIRES ON:
16/04/2028



MODALIDAD:
CONFER DEL SERVICIO DE TRANSPORTE
MERCANTIL

LICENCIA PARA CONDUCIR / DRIVER'S LICENSE

**PUEBLA**
Gobierno del Estado
2024 2030

POR AMOR A PUEBLA

Pensar Grande



DONADOR DE ÓRGANOS
Y TEJIDOS / ORGAN DONOR
SI
NACIONALIDAD / NATIONALITY
MEXICANA
RESTRICCIONES / RESTRICTIONS
SIN RESTRICCIONES
ANTICUIDAD / DRIVER SINCE
22/07/2021

No. DE EXPEDIENTE / FILE
3310629209
DOMICILIO / ADDRESS:
CERR NARANJOS 112 A,
BOSQUES SAN SEBASTIAN,
PUEBLA, PUEBLA



SILVIA GUILLERMINA TANÚS OSORIO
SECRETARÍA DE MOVILIDAD Y TRANSPORTE



3678944



FACTURA

FOLIO

www.engiemexico.com
ATENCIÓN A CLIENTES
55 9628 0351

"Este documento es una representación impresa de un CFDI"

08DDEFDC:50B9-496A-B562-4542BB81085F

SAP 9240220067

LUGAR Y FECHA DE EXPEDICIÓN
11000, 2025-07-22T04:05:45

PERIODO DE CONSUMO

De 07.06.2025 a 08.07.2025

FECHA LÍMITE DE PAGO MONTO A PAGAR

21.08.2025

388.00

IVA incluido

NOMBRE Y DIRECCIÓN DEL CLIENTE

JOSE FIDEL GONZALEZ BETANCOURT
CDA NARANJOS 112, A EDIFICIO 112 BOSQUES DE SAN SEBASTIAN PUEBLA C.P. 11000, PUEBLA

R.F.C.

XAXX010101000

MÉTODO DE PAGO

PPD - Pago en parcialidades
o diferido

RÉGIMEN FISCAL

601 General de Ley Personas
Morales

CLAVE DEL CLIENTE
400461228

CUENTA CONTRATO
5000719802

TIPO DE CLIENTE
RESIDENCIAL

TIPO DE DISTRIBUCIÓN
DOMESTICOS

FORMA DE PAGO
99 - Por definir

RÉGIMEN FISCAL
RECEPTOR

616 Sin obligaciones fiscales

USO DE CFDI
RECEPTOR

S01 Sin efectos fiscales

LECTURA MEDIDOR

NÚMERO MEDIDOR
200327184

CONSUMO M³
REAL

ANTERIOR
7,384

ACTUAL
7,430

CONSUMO M³
46.00

TOTAL CONSUMO M³
46.00

FACTOR DE
CORRECCIÓN
0.836

CONSUMO
CORREGIDO M³
38.46

DÍAS DE
CONSUMO
32.00

DESCRIPCIÓN

UNIDAD

CANTIDAD

PRECIO
UNITARIO

DESCUENTO

IMPORTE

Adquisición de Gas Natural	07.06.2025 a 30.06.2025	GJ	1.056859	88.46		93.49
Adquisición de Gas Natural	01.07.2025 a 08.07.2025	GJ	0.352286	86.08		30.33
Volumétrico Gas Natural Res.	07.06.2025 a 08.07.2025	GJ	1.409145	110.92		156.30
Servicio Gas Natural Domestico	07.06.2025 a 08.07.2025	Servicio	1.000000	53.77		53.77

SUBTOTAL:

333.89

Tasa IVA 16.00 %

53.42

TOTAL: TRESCIENTOS OCHENTA Y SIETE PESOS 31 /100 M.N.

387.31

SALDO ANTERIOR: (SI USTED YA REALIZÓ ESTE PAGO FAVOR DE HACER CASO OMISO)

0.30-

ESTADO CTA ACTUAL

MONTO A PAGAR

387.01

FECHA DE CORTE POR INCUMPLIMIENTO: DIA SIGUIENTE A LA FECHA LIMITE DE PAGO

388.00

Equivalencia de 1 caloría = 4.1868 Joule
Promedio del Poder Calorífico = 0.008750575 GCAL/M3

HISTORIAL DEL CONSUMO

PROMEDIO MENSUAL: 37.76566 m³

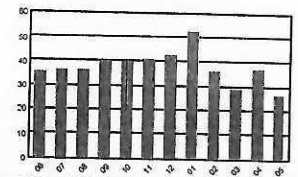

AVISOS IMPORTANTES

Continúa con el mejor programa integral de asistencias y seguros que protege a tu familia, hogar y cuida tu economía. SERV12 no tiene plazos forzados, puedes solicitar la baja de este servicio en cualquier momento, llamando al 800 560 8738. Recuerda que, en caso de no hacerlo, se considera la aceptación de todos los beneficios de SERV12.

En la corte del servicio, realice el pago de tu factura antes de la fecha límite.
Si tienes un saldo vencido, esta factura sirve como aviso de corte.
En caso de cheque devuelto se aplicará un 20% de indemnización.

*ENGIE te informa que protege tus Datos Personales conforme a lo previsto en la Ley y su Aviso de Privacidad lo puedes revisar en la página www.engiemexico.com.

Este es un certificado de pago digital (PDF) generado por el sistema de facturación de ENGIE.

Sección de CFDI

Sección de SAT

Sección de CFE

Sección de SE

Sección de SE

Sección de SE

Sección de SE

Sección de SE

Sección de SE

Sección de SE

Sección de SE

Sección de SE

Sección de SE

Sección de SE

Sección de SE

Sección de SE

EMERGENCIAS
EN CASO DE OLOR A GAS O FUGA
800 909 9999

¿QUÉ HACER EN CASO DE OLOR A GAS?

- ☒ Cierra todas las llaves de tus aparatos de consumo (estufa, boiler, etc.).
- ☒ Abre puertas y ventanas.
- ☒ Para llamar a la central de emergencias, hazlo desde la casa de un vecino para no correr riesgo.
- ☒ No enciendas fósforos, ni acciones los interruptores y si es posible baja el switch.
- ☒ Si el olor persiste, evacúa la vivienda.

Aclaraciones de Factura
Favor de tomar la fotografía de la lectura del medidor previo a la asistencia en Agencia de Atención a Clientes.

AGENCIA ENGIE

Para dudas y aclaraciones acude a nuestras Agencias de Atención a Clientes

Sucursal Puebla La Paz
Av. Teztlán Norte No. 20, Col.
La Paz, C.P. 72160,
Puebla, Pue.

Sucursal Tlaxcala
Calle Lardizábal No. 16-A,
Col. Centro, C.P. 90000,
Tlaxcala, Tlax.

Horarios de Atención a Clientes:

Lun a Vie de 8:00 a 17:00 hrs.

Horario de Atención a Clientes:

Lun a Vie de 8:00 a 16:00 hrs.

MEDIOS DE PAGO

BANCOS

Puedes pagar el monto de tu factura en cualquier sucursal

BBVA

Santander

PAGO EN LÍNEA

¡Regístrate en ENGIE
MiCuenta y paga tu
servicio sin comisiones!

También puedes realizar
tus pagos en:

mercado
pago

Rappi

DiDi

Claro

ESTABLECIMIENTOS

OXXO

BB

7

Soriana.

Liverpool

Waldos

CIRCLE K

Walmart

sam's club

BoletoAurora

Farmacias del
Ahorro

Super
Farmacia

Utiliza la referencia o código según el establecimiento de pago. Consulta con tu banco o la tienda de tu preferencia la comisión generada.