



Comisión Federal de Electricidad®

Comisión Federal de Electricidad
Av. Paseo de la Reforma 164, Col. Juárez,
Alcaldía: Cuauhtémoc, Código Postal: 06600,
Ciudad de México. RFC: CFE370814Q10

ROMERO MARTINEZ ERIKA CAROLINA

24 OTE 3011 1
30 Y 32 NTE
LOMAS 5 DE MAYO 08JC.P.72270
PUEBLA,PUE.

NO. DE SERVICIO:219190400362

RMU:72270 19-04-01 XAXX-010101 010 CFE

CUENTA:12DV08C011227560

LÍMITE DE PAGO:23 JUN 25

CORTE A PARTIR:24 JUN 25

TARIFA:01**NO. MEDIDOR:**H387UD

MULTIPLICADOR:1
NO HILOS:1

PERIODO FACTURADO:07 ABR 25-06 JUN 25

TOTAL A PAGAR:

\$66

(SESENTA Y SEIS PESOS M.N.)



Concepto	Lectura actual		Lectura anterior		Total periodo	Precio (MXN)	Subtotal (MXN)
	Medida <input checked="" type="checkbox"/>	Estimada <input type="checkbox"/>	Medida <input checked="" type="checkbox"/>	Estimada <input type="checkbox"/>			
Energía (kWh)		2,571		2,554	17		
Basico					17	1.079	18.34



Este gráfico refleja tu nivel de consumo. A menor uso, mayor apoyo.

Subtotal

Costos de la energía en el Mercado Eléctrico Mayorista				
Concepto	\$	\$/kW	\$/kWh	Importe (MXN)
Suministro	0.00	0.00	0.00	0.00
Distribución	0.00	0.00	0.00	0.00
Transmisión	0.00	0.00	0.00	0.00
CENACE	0.00	0.00	0.00	0.00
Energía	0.00	0.00	0.00	0.00
Capacidad	0.00	0.00	0.00	0.00
SCnMEM(1)	0.00	0.00	0.00	0.00

Fecha, hora y lugar de impresión:03/07/2025 10:25:55hrs12 Oriente2407Col. HumboldtPueblaPueblaMexicoCP 72350

(1) SCnMEM: Costos relacionados con los servicios del Mercado. (2) DAP: Derecho al Alumbrado Público. (3) Cargos o créditos: Diversos conceptos que se pueden incluir en el aviso recibo relacionados con el suministro.

Desglose del importe a pagar	
Concepto	Importe (MXN)
Energía	53.95
IVA 16%	8.63
Fac. del Periodo	62.58
DAP((2))	3.51
Adeudo Anterior	66.45
Su Pago	-66.00
Total	66.54



72270 19-04-01 XAXX-010101 010 CFE
01 219190400362 250623 000000066 3



12DV08C011227560Repartir



\$66

(SESENTA Y SEIS PESOS M.N.)

CONSUMO HISTÓRICO

Período	kWh	Importe	Pagos	Pendientes de Pago
del 07 FEB 25 al 07 ABR 25	27	\$66.00	\$66.00	
del 07 DIC 24 al 07 FEB 25	32	\$65.00	\$65.00	
del 08 OCT 24 al 07 DIC 24	19	\$144.00	\$144.00	
del 07 AGO 24 al 08 OCT 24	44	\$144.00	\$144.00	
del 07 JUN 24 al 07 AGO 24	41	\$64.00	\$64.00	
del 06 ABR 24 al 07 JUN 24	45	\$63.00	\$63.00	
del 07 FEB 24 al 06 ABR 24	15	\$63.00	\$63.00	
del 07 DIC 23 al 07 FEB 24	19	\$62.00	\$62.00	
del 06 OCT 23 al 07 DIC 23	19	\$142.00	\$142.00	
del 07 AGO 23 al 06 OCT 23	22	\$140.00	\$140.00	
del 07 JUN 23 al 07 AGO 23	33	\$61.00	\$61.00	

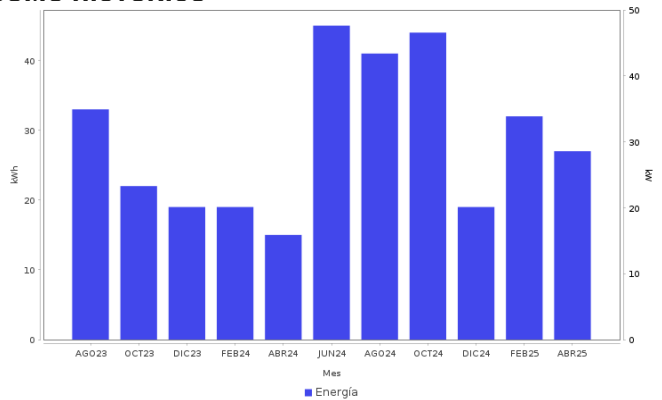

AHORRO DE ENERGÍA INSTALACIÓN ELÉCTRICA

- Si los interruptores de seguridad están desgastados, reemplázalos; si los cables de la **caja de fusibles se calientan**, es necesario cambiarlos por otros del calibre adecuado.



Datos Fiscales del Receptor Cadena Original Este documento es una representación impresa de un CFDI PPD
 RFC: RFC Razón Social: Régimen Fiscal: 000 Uso CFDI: CP: 00000 AC Folio: 000293739208 Folio Fiscal: N. Certificado del SAT: No. certificado del CSD: Fecha y hora de certificación: Unidad de medida: kWh
 |||||

Instancias y recursos a disposición de los usuarios para atender quejas:



¡AVISO IMPORTANTE!

Tu comprobante fiscal es emitido por Comisión Federal de Electricidad con el RFC CFE 370814QI0.
 Optimiza la iluminación, durante el día abre ventanas para utilizar la luz natural, así ahorraras energía. Nuestro compromiso es seguir conectados contigo.
 Corte a partir del 24 JUN 25.
 Usted consume menos de 50 kWh al bimestre.

Conoce los servicios de los diferentes suministradores: <http://usuariocalificado.cre.gov.mx/UsuarioCalificado/ListadoSuministrador>

TAMBIÉN PUEDES PAGAR TU RECIBO EN:



Banco del Bienestar, Bancomer, Inbursa, Santander, Banamex, Banjercito, Scotiabank, HSBC, Cí Banco, Afirme, Multiva, Banco del Bajío, Banco Azteca, BanCoppel.
 Son más de 100,000 establecimientos autorizados, consulta el portal cfe.mx en la sección medios de pago.