



Comisión Federal de Electricidad®

Comisión Federal de Electricidad
Av. Paseo de la Reforma 164, Col. Juárez,
Alcaldía: Cuauhtémoc, Código Postal: 06600,
Ciudad de México. RFC: CFE370814Q10

LOPEZ CHONGO CECILIO

15 PTE SN LOTE 100 CP.72980
ALONDRA 7 PTE
AMOZOC 08JC.P.72980
LAS CRUCES,PUE.

NO. DE SERVICIO:217131002415

RMU:72980 13-10-18 XAXX-010101 002 CFE

CUENTA:35DV08F193560220

LÍMITE DE PAGO:12 JUN 25

CORTE A PARTIR:13 JUN 25

TARIFA:01**NO. MEDIDOR:**617WD5

MULTIPLICADOR:1
NO HILOS:1

PERIODO FACTURADO:25 MAR 25-24 MAY 25

TOTAL A PAGAR:

\$808

(OCHOCIENTOS OCHO PESOS M.N.)



Concepto	Lectura actual		Lectura anterior		Total periodo	Precio (MXN)	Subtotal (MXN)
	Medida <input checked="" type="checkbox"/>	Estimada <input type="checkbox"/>	Medida <input checked="" type="checkbox"/>	Estimada <input type="checkbox"/>			
Energía (kWh)	19,056		18,690		366		
Básico					150	1.075	161.25
Intermedio					130	1.305	169.65
Excedente					86	3.819	328.43



Este gráfico refleja tu nivel de consumo. A menor uso, mayor apoyo.

Subtotal

Costos de la energía en el Mercado Eléctrico Mayorista				
Concepto	\$	\$/kW	\$/kWh	Importe (MXN)
Suministro	61.62	0.00	0.00	61.62
Distribución	0.00	0.00	468.44	468.44
Transmisión	0.00	0.00	66.21	66.21
CENACE	0.00	0.00	2.38	2.38
Energía	0.00	0.00	308.17	308.17
Capacidad	0.00	0.00	195.44	195.44
SCnMEM(1)	0.00	0.00	2.27	2.27

Desglose del importe a pagar	
Concepto	Importe (MXN)
Energía	659.33
IVA 16%	105.49
Fac. del Periodo	764.82
DAP((2))	42.86
Adeudo Anterior	537.78
Su Pago	-537.00
Total	808.46

Apoyo Gubernamental 445.19

Fecha, hora y lugar de impresión:03/07/2025 10:43:00hrs3 NorteNo 611Barrio San MiguelAmozoc de MotaPueblaPueblaMexicoCP 72980

(1) SCnMEM: Costos relacionados con los servicios del Mercado. (2) DAP: Derecho al Alumbrado Público. (3) Cargos o créditos: Diversos conceptos que se pueden incluir en el aviso recibo relacionados con el suministro.



72980 13-10-18 XAXX-010101 002 CFE
01 217131002415 250612 000000808 0

35DV08F193560220Reparatir



\$808

(OCHOCIENTOS OCHO PESOS M.N.)

CONSUMO HISTÓRICO

Período	kWh	Importe	Pagos	Pendientes de Pago
del 24 ENE 25 al 25 MAR 25	309	\$537.00	\$537.00	
del 25 NOV 24 al 24 ENE 25	302	\$474.00	\$474.00	
del 24 SEP 24 al 25 NOV 24	315	\$556.00	\$556.00	
del 23 JUL 24 al 24 SEP 24	301	\$489.00	\$489.00	
del 23 MAY 24 al 23 JUL 24	337	\$648.00	\$648.00	
del 22 MAR 24 al 23 MAY 24	364	\$764.00	\$764.00	
del 23 ENE 24 al 22 MAR 24	305	\$497.00	\$497.00	
del 23 NOV 23 al 23 ENE 24	313	\$500.00	\$500.00	
del 22 SEP 23 al 23 NOV 23	294	\$416.00	\$416.00	
del 24 JUL 23 al 22 SEP 23	311	\$479.00	\$479.00	
del 24 MAY 23 al 24 JUL 23	321	\$514.00	\$514.00	

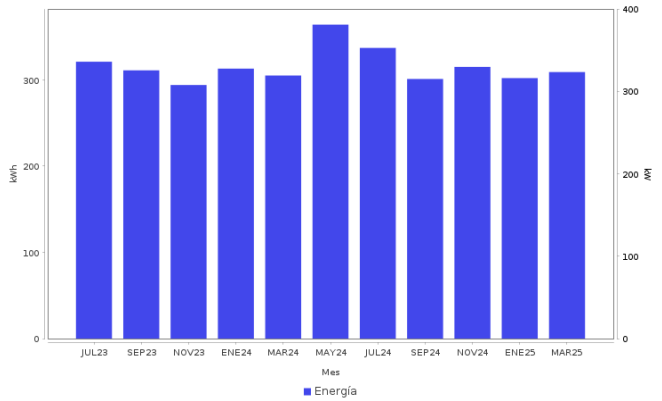

Datos Fiscales del Receptor Cadena Original Este documento es una representación impresa de un CFDI PPD

RFC: RFC Razón Social: Régimen Fiscal: 000 Uso CFDI: CP: 00000 AC Folio: 000293624837 Folio Fiscal: N. Certificado del SAT: No. certificado del CSD: Fecha y hora de certificación: Unidad de medida: kWh

|||||

Instancias y recursos a disposición de los usuarios para atender quejas:



Profeco
Procuraduría Federal
del Consumidor

¡AVISO IMPORTANTE!

Tu comprobante fiscal es emitido por Comision Federal de Electricidad con el RFC CFE 370814QI0. Optimiza la iluminacion, durante el dia abre ventanas para utilizar la luz natural, asi ahorraras energia. Nuestro compromiso es seguir conectados contigo.

Corte a partir del 13 JUN 25.

Su consumo de energia electrica esta dentro del rango de consumo EXCEDENTE, que es mayor a 280 kWh bimestrales.

Conoce los servicios de los diferentes proveedores: <http://usuariocalificado.cre.gob.mx/UsuarioCalificado/ListadoSuministrador>

TAMBIÉN PUEDES PAGAR TU RECIBO EN:



Son más de 100,000 establecimientos autorizados, consulta el portal cfe.mx en la sección medios de pago.

