

9993800856

Julio0772@hotmail.com

<b>Solicitud de Empleo</b>	Fecha / /
	Puesto que solicita: <b>Chofer repartidor</b> Sueldo mensual
Nota: La información aquí proporcionada será tratada confidencialmente	

**DATOS PERSONALES**

Apellido Paterno <b>Ortiz</b>	Apellido Materno <b>Flores</b>	Nombre (s) <b>Julio</b>	Edad <b>52</b>	Estatura <b>1.68</b>	Peso <b>79 kg</b>	Estado Civil <b>Casado</b>
Dirección <b>Calle 40 LT100 Casa 4 Uega del Mayab</b>			Código Postal <b>97345</b>	Teléfono Casa: <b>9993800856</b>	Sexo <b>M</b>	
Fecha de Nacimiento <b>28-09-72</b>	Lugar de Nacimiento <b>CDMX</b>	Nacionalidad <b>Mexicana</b>	Vive con: Sus Padres <input type="radio"/> Su Familia <input checked="" type="radio"/> Solo <input type="radio"/>			
Número de Seguridad Social <b>90907285754</b>	Correo electrónico (e-mail) <b>Julio0772@hotmail.com</b>	¿Tiene licencia de manejo? <b>Chofer 02004/532</b>	Registro Federal de Contribuyentes <b>01FJ720928 TH4</b>			
¿Cómo considera su estado de salud actual? Bueno <input checked="" type="radio"/> Regular <input type="radio"/> Malo <input type="radio"/>		¿Padece de alguna enfermedad crónica? Si <input type="radio"/> No <input checked="" type="radio"/> ¿Cuál?				
¿Qué deporte practica? <b>Ninguno</b>		¿Pertenece a algún club social o Deportivo? <b>No</b>		¿Cuál es su pasatiempo favorito? <b>Ver películas, escuchar música</b>		
¿Cuál es su meta en la vida? <b>Superarme</b>						

**DATOS FAMILIARES**

Nombre	Vive	Finado	Domicilio	Ocupación
Padre <b>Jesús Ortiz Flores</b>	<input checked="" type="checkbox"/>		<b>Cuautitlan Izcalli Edo. de Mex.</b>	<b>Pensionado</b>
Madre <b>Rosa María Flores Ramírez</b>		<input checked="" type="checkbox"/>		
Esposa (o) <b>Laura Isabel Hernández Méndez</b>	<input checked="" type="checkbox"/>		<b>C. 40 LT100 Casa 4 Uega del Mayab</b>	<b>Empleada</b>
Nombre Hija (o)				
Nombre Hija (o)				
Nombre Hija (o)				

**ESCOLARIDAD**

Nombre de la Escuela	Dirección	Fechas		Años	Documento Recibido
		De	A		
Primaria <b>Edo de México</b>	<b>Naucalpan México</b>	<b>1979</b>	<b>1984</b>	<b>6</b>	<b>Certificado</b>
Secundaria <b>Lic. Isidro Fabela</b>	<b>Naucalpan México</b>	<b>1984</b>	<b>1987</b>	<b>3</b>	<b>Certificado</b>
Preparatoria <b>C.E.C.Y.T</b>	<b>CDMX</b>	<b>1987</b>	<b>1990</b>	<b>3</b>	<b>Certificado Parcial</b>
Profesional					
Estudios de Post grado					
Comercial u otras					
Estudios que efectúa en la actualidad:					
Escuela	Horario:	Carrera ó Curso			Grado



CONOCIMIENTOS GENERALES

Idiomas que domina:	Español
Funciones de oficina que domina:	Computadora, la mayoría
Paquetes de cómputo que domina:	Word

EMPLEO ACTUAL Y ANTERIORES

Concepto	Empleo actual o último	Empleo anterior	Empleo anterior	Empleo anterior
Tiempo que prestó sus servicios	Nov 24 Agosto 25	Agos/21 Nov/24	Junio 20 - Julio 21	Marzo 20 / Junio 20
Nombre de la Compañía	Logi Mayab	Elementic	Mecatrom	Inegi
Dirección	Los Heroes	Conkay, Yuc.	San Camilo	Centro Merida
Teléfono	9995534830	9999963891	9991462678	9997387634
Puesto que desempeñaba	Driver	Chofer	Chofer	verificador
Ultimo sueldo	\$3500	\$3000	\$2500	\$2000
Motivo de su separación	Cierre Empresa	Personal	Personal	Termino Contrato
Nombre de su jefe inmediato	Gerardo León	Andrea Canche	Larissa Hdez	Merit Diaz
Puesto de su jefe inmediato	Supervisor	Supervisora	Supervisora	Supervisora

DATOS GENERALES

¿Como se enteró de la vacante?	Conocido	¿Posee automóvil propio?	Si	Marca	Chevrolet	Modelo	Beet
¿Algún pariente trabaja en esta empresa?	No	¿Tiene deudas?	No	Importe de la deuda			
¿Tiene otros ingresos?	No	Describalos:	¿Sus gastos mensuales a cuánto ascienden?				
¿Vive en casa propia?	No		¿Tiene crédito INFONAVIT?				
¿Paga renta?	Si	Renta mensual	\$2500	¿De cuánto es el descuento semanal de su crédito de INFONAVIT?			
¿Puede viajar?	Si			\$501.065			
Fecha en que podría presentarse a trabajar							
Inmediata							

Observaciones:

Comentarios del entrevistador
-------------------------------

Manifiesto bajo protesta de decir verdad que la información contenida en el presente es la verdadera, esto es, entre otras cuestiones, mi condición física, mis aptitudes y capacidades, teniendo conocimiento de las sanciones a las cuales puedo ser sometido para el caso de declarar con falsedad

Luna Ortiz Flores

Nombre y Firma del Solicitante



ESTADOS UNIDOS MEXICANOS

Gobierno del Estado de Yucatán  
Secretaría de Seguridad Pública



ORTIZ  
FLORES  
JULIO

LICENCIA No. 0200-41532



VIGENCIA 07/07/2027

Emilio Luis Velasco Saldaña  
Secretario de Seguridad Pública



Expedición: 07/07/2025

CURP: O1FJ720928HDFRLL00

F. Nacimiento: 28/09/1972

Sangre: A RH+

Género: MASCULINO

Dirección: CALLE 40 # 4 LIT-100 X MANZANO,  
FRACC VEGA DEL MAYAB, CONKAL, YUC, MEX.

Tel 9993-80-08-56

Restricciones: NINGUNA

Lugar de Nacimiento:

DISTRITO FEDERAL, DISTRITO  
FEDERAL, MEXICO

En Caso de Accidente Avisar a :  
LAURA HERNANDEZ MENDIZ

Tel: 9993-84-40-45



FIRMA Y HUELLA DIGITAL DEL  
CONDUCTOR

Instituto Mexicano del Seguro Social

Constancia de Vigencia de Derechos

Homoclave del trámite

IMSS-02-020

Homoclave del formato

FF-IMSS-012

Fecha de publicación del formato en el DOF

10 / 11 / 2015  
DD MM AAAA

Datos Generales

NSS: 90907285754  
CURP: OIFJ720928HDFRLL00  
Nombre(s), primer apellido y segundo apellido: JULIO ORTIZ FLORES  
Sexo: Hombre  
Fecha de nacimiento: 28/09/1972  
Lugar de nacimiento: CIUDAD DE MÉXICO

Datos de Aseguramiento

Con derecho al servicio médico: SI  
Vigente: 27/10/2025  
Delegación: YUCATAN  
UMF: UMF 050 CONKAL  
Turno: MATUTINO  
Consultorio: CONSULTORIO 2  
Agregado Médico: IM1972OR

Datos del último patrón

Registro Patronal  
Z3456676108

Nombre o razón social  
B ADMINISTRACION DE TRANSPORTES

Detalle de vigencia

Estado  
CONSERVACIÓN DE DERECHOS

Inicio de Vigencia  
01/09/2025

Fecha de Constancia  
03/09/2025

Beneficiarios

Calidad	Nombre(s)	Primer Apellido	Segundo Apellido	Fecha de Nacimiento	Sexo	Delegación	UMF	Consultorio	Turno	Con derecho al servicio	Agregado médico
CONYUGE	LAURA ISABEL	HERNANDEZ	MENDEZ	28/06/1974	Mujer	YUCATAN	UMF 057 MERIDA	CONSULTORIO 13	MATUTINO	SI	2F1974OR
HIJOS	YURI ALONDRA	ORTIZ	BECERRA	07/04/2000	Mujer	YUCATAN	UMF 050 CONKAL	CONSULTORIO 2	MATUTINO	NO	3F2000OR
HIJOS	ROSAMARIA NICTE HA	ORTIZ	BECERRA	19/03/2004	Mujer	YUCATAN	UMF 050 CONKAL	CONSULTORIO 2	MATUTINO	NO	3F2004OR

De conformidad con los artículos 4 y 69-M, fracción V, de la Ley Federal de Procedimiento Administrativo, los formatos para solicitar trámites y servicios deberán publicarse en el Diario Oficial de la Federación (DOF).

MEXICO

COJMER



Contacto

Paseo de la Reforma 476 P.B.  
Col. Juárez, Alcaldía Cuauhtémoc  
C.P. 06600, Ciudad de México  
Tel. 800 673 23 23  
<http://www.imss.gob.mx/contacto>

## CÉDULA DE IDENTIFICACIÓN FISCAL



**Hacienda**  
Secretaría de Hacienda y Crédito Público



**SAT**  
SERVICIO DE ADMINISTRACIÓN TRIBUTARIA

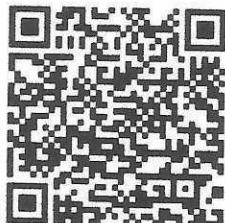

OIFJ720928TH4  
Registro Federal de Contribuyentes

JULIO ORTIZ FLORES  
Nombre, denominación o razón  
social

IdCIF: 19010349834  
VALIDA TU INFORMACIÓN  
FISCAL

## CONSTANCIA DE SITUACIÓN FISCAL

Lugar y Fecha de Emisión  
**TEPOTZOTLAN , MEXICO A 02 DE SEPTIEMBRE DE  
2025**



OIFJ720928TH4

### Datos de Identificación del Contribuyente:

**RFC:** OIFJ720928TH4  
**CURP:** OIFJ720928HDFRLL00  
**Nombre (s):** JULIO  
**Primer Apellido:** ORTIZ  
**Segundo Apellido:** FLORES  
**Fecha inicio de operaciones:** 28 DE FEBRERO DE 1997  
**Estatus en el padrón:** REACTIVADO  
**Fecha de último cambio de estado:** 01 DE ENERO DE 2008  
**Nombre Comercial:**

### Datos del domicilio registrado

**Código Postal:** 54602  
**Nombre de Vialidad:** SAN MATEO  
**Número Interior:** A  
**Nombre de la Localidad:** SAN MATEO XOLOC  
**Nombre de la Entidad Federativa:** MEXICO  
**Tipo de Vialidad:** AVENIDA (AV.)  
**Número Exterior:** 8  
**Nombre de la Colonia:** SAN MATEO  
**Nombre del Municipio o Demarcación Territorial:** TEPOTZOTLAN  
**Entre Calle:** PIRACANTOS



**Hacienda**  
Secretaría de Hacienda y Crédito Público



**SAT**  
SERVICIO DE ADMINISTRACIÓN TRIBUTARIA

#### Contacto

Av. Hidalgo 77, col. Guerrero, C.P. 06300, Ciudad de México.  
Atención telefónica desde cualquier parte del país:  
MarcaSAT 55 627 22 728 y para el exterior del país  
(+52) 55 627 22 728



Y Calle: INSURGENTES

#### Actividades Económicas:

Orden	Actividad Económica	Porcentaje	Fecha Inicio	Fecha Fin
1	Asalariado	80	12/08/2019	
2	Servicio de transporte terrestre de pasajeros a través de Internet, aplicaciones informáticas y similares	20	12/08/2019	

#### Regímenes:

Régimen	Fecha Inicio	Fecha Fin
Régimen de Sueldos y Salarios e Ingresos Asimilados a Salarios	01/01/2008	
Régimen de las Actividades Empresariales con ingresos a través de Plataformas Tecnológicas.	01/06/2020	

#### Obligaciones:

Descripción de la Obligación	Descripción Vencimiento	Fecha Inicio	Fecha Fin
Declaración anual de ISR. Personas Físicas.	A más tardar el 30 de abril del ejercicio siguiente.	12/08/2019	
Declaración de proveedores de IVA	A más tardar el último día del mes inmediato posterior al periodo que corresponda.	12/08/2019	
Pago mensual de IVA por actividades empresariales. Régimen de Actividades Empresariales a través de Plataformas tecnológicas.	A más tardar el día 17 del mes de calendario inmediato posterior a aquél al que corresponda el pago	01/06/2020	
Pago provisional mensual de ISR por actividades empresariales. Régimen de Actividades Empresariales a través de Plataformas tecnológicas.	A más tardar el día 17 del mes de calendario inmediato posterior a aquél al que corresponda el pago	01/06/2020	

Sus datos personales son incorporados y protegidos en los sistemas del SAT, de conformidad con los Lineamientos de Protección de Datos Personales y con diversas disposiciones fiscales y legales sobre confidencialidad y protección de datos, a fin de ejercer las facultades conferidas a la autoridad fiscal.

Si desea modificar o corregir sus datos personales, puede acudir a cualquier Módulo de Servicios Tributarios y/o a través de la dirección <http://sat.gob.mx>

"La corrupción tiene consecuencias ¡denúnciala! Si conoces algún posible acto de corrupción o delito presenta una queja o denuncia a través de: [www.sat.gob.mx](http://www.sat.gob.mx), [denuncias@sat.gob.mx](mailto:denuncias@sat.gob.mx), desde México: (55) 8852 2222, desde el extranjero: + 55 8852 2222, SAT móvil o [www.gob.mx/sfp](http://www.gob.mx/sfp)".

Cadena Original Sello:  
Sello Digital:

||2025/09/02|OIFJ720928TH4|CONSTANCIA DE SITUACIÓN FISCAL|20000108888800000031||  
izVqdRb23oLJ88//mlqYyQOIEKSKJb+909nyQYqZVYBMgHHITMbr+DDo6zraPzsT4Z06RX776Lq8r73qFSKG28  
B//BQrlq1IjqGvV4VQjmWKBjM92934bnCwFGX6DSJLJT8nMrWIE98kLIwJelLm38MMpEcqBb5LS8P+OOYxqc=



**Contacto**

Av. Hidalgo 77, col. Guerrero, C.P. 06300, Ciudad de México.  
Atención telefónica desde cualquier parte del país:  
MarcaSAT 55 627 22 728 y para el exterior del país:  
(+52) 55 627 22 728





Comisión Federal de Electricidad

Comisión Federal de Electricidad  
Av. Paseo de la Reforma 164, Col. Juárez  
Alcaldía Cuauhtémoc, Código Postal 06600  
Ciudad de México RFC: CFE370814Q0

**GOMEZ MORALES GABRIELA JOANA**

C40 N4 L100 MANZANO B VEGA DEL

CHICKLUB PELO CONKAL FC P.97345  
CHOLULYUC

NO. DE SERVICIO: 778180702374

RMU: 97345 18-07-25 GOMG-911006 055 CFE

CUENTA: 23COW01M022315780

LÍMITE DE PAGO: 01 JUN 25

CORTE A PARTIR: 02 JUN 25

TARIFA: 1 CNO. MEDIDOR: N727GC

MULTIPLICADOR: 1  
NO HILOS: 2

PERIODO FACTURADO: 14 MAY 25-16 MAY 25

TOTAL A PAGAR

**\$222**

(DOSCIENTOS VEINTIDOS PESOS M.N.)



Concepto	Lección actual	Lección anterior	Total periodo	Precio (NXX)	Subtotal (ADON)
Energía (kWh)	Medida <input checked="" type="checkbox"/> Estimada <input type="checkbox"/>	Medida <input checked="" type="checkbox"/> Estimada <input type="checkbox"/>	102		
Edad	8.008	7.216	102	0.907	183.74



Este gráfico refleja tu nivel de consumo. A menor uso, mayor apoyo.

Subtotal

Costos de la energía en el Mercado Especial Mayoreo				Desglose del importe a pagar	
Concepto	\$	\$/kW	\$/kWh	Concepto	Importe (\$/kWh)
Suministro	84.30	0.00	0.00	Energía	183.74
Distribución	0.00	0.00	204.75	IVA 16%	29.40
Transmisión	0.00	0.00	34.73	Fac. del Petróleo	213.14
CENACE	0.00	0.00	1.28	DAR(2)	9.19
Energía	0.00	0.00	167.62	Adelanto Anterior	60.18
Capacidad	0.00	0.00	101.76	Su Pago	-60.00
SCHEM(1)	0.00	0.00	1.19	<b>Total</b>	<b>222.51</b>

Apoyo Gubernamental 411.88

Nota: Para el pago de la energía en el Mercado Especial Mayoreo, el cliente debe tener un contrato de suministro de energía eléctrica.

(1) SCHEM: Cuentas relacionadas con los servicios del Mercado. (2) DAR: Dato de Almacenamiento Público. (3) Tarifa a crédito: Cuentas conceptuales que se pueden incluir en el valor actual relacionado con el suministro.



97345 18-07-25 GOMG-911006 055 CFE  
01 778180702374 250401 00000222 0



23COW01M022315780 pagar

CFE-contigo



**\$222**

(DOSCIENTOS VEINTIDOS PESOS M.N.)

## CONSUMO HISTÓRICO

Periodo	kWh	Importe	Pagos	Porcentaje de Pago
04-10-2024 a 11-10-2024	30	\$10.00	\$10.00	100%
04-11-2024 a 11-11-2024	10	\$10.00	\$10.00	100%
04-12-2024 a 11-12-2024	21	\$10.00	\$10.00	100%
04-01-2025 a 11-01-2025	10	\$10.00	\$10.00	100%
04-02-2025 a 11-02-2025	101	\$10.00	\$10.00	100%
04-03-2025 a 11-03-2025	100	\$10.00	\$10.00	100%
04-04-2025 a 11-04-2025	57	\$10.00	\$10.00	100%
04-05-2025 a 11-05-2025	208	\$10.00	\$10.00	100%
04-06-2025 a 11-06-2025	757	\$10.00	\$10.00	100%
04-07-2025 a 11-07-2025	211	\$10.00	\$10.00	100%
04-08-2025 a 11-08-2025	106	\$10.00	\$10.00	100%

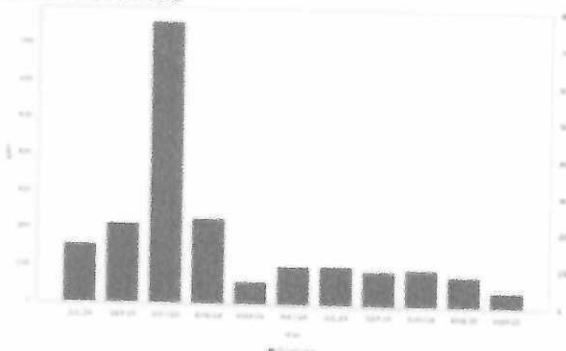

Consumo



## AHORRO DE ENERGÍA INSTALACIÓN ELÉCTRICA



Si los interruptores de seguridad están desgastados, reemplázalos;  
si los cables de la caja de fusibles se calientan, es necesario  
cambiarlos por otros del calibre adecuado.

**SEGOB**

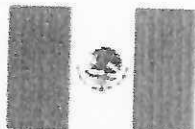

**ESTADOS UNIDOS MEXICANOS**  
**CONSTANCIA DE LA CLAVE ÚNICA**  
**DE REGISTRO DE POBLACIÓN**

DIRECCIÓN GENERAL DEL  
REGISTRO NACIONAL DE POBLACIÓN E IDENTIDAD

**Clave:**

**OIFJ720928HDFRLL00**

**Nombre:**

**JULIO ORTIZ FLORES**



**Fecha de inscripción**  
**02/10/1997**

**Folio**  
**3068292**

**Entidad de registro**  
**DISTRITO FEDERAL**



109016197200222

CURP Certificada: verificada con el Registro Civil

**JULIO ORTIZ FLORES**

**PRESENTE**

Ciudad de México, a 28 de febrero de 2020

El derecho a la identidad está consagrado en nuestra Constitución. En la Secretaría de Gobernación trabajamos todos los días para garantizar que las y los mexicanos gocen de este derecho plenamente; y de esta forma puedan acceder de manera más sencilla a trámites y servicios.

Nuestro objetivo es que el uso y adopción de la Clave Única de Registro de Población (CURP) permita a la población tener una sola llave de acceso a servicios gubernamentales, ser atendida rápidamente y poder realizar trámites desde cualquier computadora con acceso a internet dentro o fuera del país.

Nuestro compromiso es que la identidad de cada persona esté protegida y segura, por ello contamos con los máximos estándares para la protección de los datos personales. En este marco, es importante que verifiques que la información contenida en la constancia anexa sea correcta para contribuir a la construcción de un registro fiel y confiable de la identidad de la población.

Agradezco tu participación.

**LIC. OLGA MA. DEL CARMEN SÁNCHEZ CORDERO DÁVILA**

**SECRETARÍA DE GOBERNACIÓN**



Estamos a sus órdenes para cualquier aclaración o duda sobre la conformación de su clave en **TELCURP**, marcando el **01 800 911 11 11**

La impresión de la constancia CURP en papel bond, a color o blanco y negro, es válida y debe ser aceptada para realizar todo trámite.

**TRÁMITE GRATUITO**

Los Datos Personales recabados, incorporados y tratados en la Base de Datos Nacional de la Clave Única de Registro de Población, son utilizados como elementos de apoyo en la función de la Secretaría de Gobernación, a través de la Dirección General del Registro Nacional de Población e Identidad en el registro y acreditación de la identidad de la población del país, y de los nacionales residentes en el extranjero; asignando y expidiendo la Clave Única de Registro de Población. Dicha Base de Datos, se encuentra registrada en el Sistema Persona del Instituto Nacional de Transparencia, Acceso a la Información Pública y Protección de Datos Personales (<http://persona.ifa.org.mx/persona/welcome.do>). La transferencia de los Datos Personales y el ejercicio de los derechos de acceso, rectificación, cancelación y oposición, deben realizarse conforme a la Ley General de Protección de Datos Personales en Posesión de los Sujetos Obligados, y demás normatividad aplicable. Para ver la versión integral del aviso de privacidad ingresar a <https://renapo.gob.mx/>



Estado de cuenta  
**Crédito Hipotecario**

**ORTIZ FLORES JULIO**

CALLE 63 NO. 413 X 58 60

VILLAS DE MONTEJO

97149 MERIDA YUCATAN



3100056458

Número de crédito:

**3100056458**

Número de Seguridad Social (NSS):

**90907285754**

Fecha de otorgamiento de crédito:

**28 sep 2000**

Tasa de interés anual:

**5.50 %**

Mensualidades vencidas:

**0**



**Mi Cuenta  
Infonavit**

¿Cuánto ahorro tienes en tu Subcuenta de Vivienda?  
Consulta tu saldo y movimientos de tu crédito



ESCANEA Y REALIZA TUS TRÁMITES  
**SIN SALIR DE CASA**

**TU PAGO MENSUAL LO RETIENE TU PATRÓN**

Si aún no te descuentan o te están descontando una cantidad diferente, descarga tu Aviso de Retención desde Mi Cuenta Infonavit en [www.infonavit.org.mx](http://www.infonavit.org.mx) y entrégalo en tu centro de trabajo.

**Aviso Importante**

GRACIAS, AL PAGAR PUNTUALMENTE CONTRIBUYES A QUE OTROS TRABAJADORES EJERZAN SU CREDITO. AL CONTINUAR CON EL PAGO PUNTUAL DE TU CREDITO ESTAS ASEGURANDO LA PROPIEDAD DE TU VIVIENDA.

\* Cargos que se generan en cada periodo, como el pago de la prima de seguro de daños de tu vivienda. Si no puedes pagar tu mensualidad completa, haz uso de tu seguro de desempleo (FPP), pagando al menos el 10% de tu mensualidad (para créditos originados de 2009 en adelante).

Si no realizas ningún pago y tienes meses disponibles de Prórroga, éstos se aplicarán en tu beneficio.

\*\* Esta información es de carácter informativo. El Infonavit no tiene obligación alguna para liberar el crédito por plazo. Para cualquier aclaración

llama a Infonatel o acude al CESI más cercano.

Periodo del estado de cuenta: **01/08/24 - 30/11/24**

**\$ 2,004.26**

**Monto de descuento mensual**

Has realizado **88** pagos de los **360** que establece tu contrato de crédito. \*\*

**Saldo del periodo**

	VSM	Pesos
Pago mensual	<b>0.647</b>	<b>\$ 1,982.81</b>
Seguros y cuotas del periodo **		
(+) Seguros de daños	<b>0.007</b>	<b>\$ 21.45</b>
(+) Cuota de administración	<b>0.000</b>	<b>\$ 0.00</b>
(+) Fondo de protección de pagos	<b>0.000</b>	<b>\$ 0.00</b>
(+) Cuota de conservación	<b>0.000</b>	<b>\$ 0.00</b>
<b>Monto de descuento mensual</b>	<b>0.654</b>	<b>\$ 2,004.26</b>
Adeudo de meses anteriores	<b>0.000</b>	<b>\$ 0.00</b>

Si deseas liquidar tu crédito Marca al **800 008 3900** para conocer tu saldo al día.

**Mi crédito**

	VSM	Pesos
Saldo Anterior	<b>209.289</b>	<b>\$ 641,391.25</b>
Intereses del periodo	<b>2.554</b>	<b>\$ 7,827.03</b>
Accesorios*		
(+) Cuota de administración	<b>0.000</b>	<b>\$ 0.00</b>
(+) Fondo de protección de pagos	<b>0.000</b>	<b>\$ 0.00</b>
(+) Seguro de daños	<b>0.015</b>	<b>\$ 49.03</b>
(+) Cuota de conservación	<b>0.000</b>	<b>\$ 0.00</b>
(+) Cargos derivados por programas	<b>0.000</b>	<b>\$ 0.00</b>
(+) Ajustes del mes	<b>0.000</b>	<b>\$ 0.00</b>
(-) Tu pago del periodo anterior	<b>2.631</b>	<b>\$ 8,063.01</b>
(-) Aportación patronal	<b>0.525</b>	<b>\$ 1,608.92</b>
Beneficios por programa		
(-) Complemento de pago	<b>0.000</b>	<b>\$ 0.00</b>
(-) Beneficio por programa	<b>0.000</b>	<b>\$ 0.00</b>
(-) Ajustes por programa	<b>0.000</b>	<b>\$ 0.00</b>
<b>Saldo actual</b>	<b>208.703</b>	<b>\$ 639,595.38</b>

El saldo y la mensualidad de los créditos contratados en VSM se actualizan en salario mínimo; si éste tiene incremento por encima de la UMA, se actualizarán sin exceder el crecimiento porcentual de ésta durante el mismo año.

FOLIO  
A15 2352330



Identificador Electrónico  
09016000920170032074



Clave Única de Registro de Población  
OIFJ720928HDFRLL00



Número de Certificado de Nacimiento

Entidad de Registro

DISTRITO FEDERAL

Municipio de Registro

MIGUEL HIDALGO

Oficialía	Fecha de Registro	Libro	Número de Acta
0009	07/11/1972	53	222

## Estados Unidos Mexicanos Acta de Nacimiento

### Datos de la Persona Registrada

JULIO	ORTIZ	FLORES
Nombre(s):	Primer Apellido:	Segundo Apellido:
HOMBRE	28/09/1972	DISTRITO FEDERAL
Sexo:	Fecha de Nacimiento:	Lugar de Nacimiento:

### Datos de Filiación de la Persona Registrada

JESUS	ORTIZ	---	MEXICANA	---
Nombre(s):	Primer Apellido:	Segundo Apellido:	Nacionalidad:	CURP:
ROSA	FLORES	---	MEXICANA	---
Nombre(s):	Primer Apellido:	Segundo Apellido:	Nacionalidad:	CURP:



### Anotaciones Marginales:

sin anotaciones marginales

### Certificación:

Se extiende la presente copia certificada, con fundamento en el artículo 48 del Código Civil para el Distrito Federal y artículo 13, fracción VII del Reglamento del Registro Civil del Distrito Federal.

A LOS 05 DÍAS DEL MES DE JULIO DE 2017.  
DOY FE.

### Firma Electrónica:

T0 IG Sj cy MD ky OE hE RI JM TD Aw tE pV TE IP tE 9S VE la tE ZM T1 JF  
U3 wx MD kw MT Yw MD A5 MT k3 Mj Aw Mj ly Yn xN ID I4 Lz A5 Lz E5 Nz  
J8 RE IT VF JJ VE 8g Rk VE RV JB TH xK RV NV Uy BP UI RJ Wl Bu dW xs

Código QR

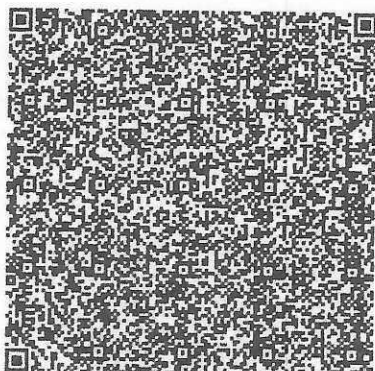

Código de Verificación

1090160009197209222b



Director General de Registro Civil

LIC. ANTONIO PADIerna LUNA

El contenido del acta puede ser verificado en la siguiente liga: <http://201.175.34.123:8002/eVAR/ConsultaFolio.jsp> capturando el Identificador Electrónico que se encuentra en la parte superior derecha del acta, para su consulta en dispositivos móviles, descarga una aplicación para lectura del código QR



España.

	<b>ESTADOS UNIDOS MEXICANOS</b> CONSTANCIA DE LA CLAVE ÚNICA DE REGISTRO DE POBLACIÓN	DIRECCIÓN GENERAL DEL REGISTRO NACIONAL DE POBLACIÓN E IDENTIDAD
	<b>Clave:</b> <b>HEML740628MYNRNR06</b>	
<b>Nombre</b> <b>LAURA ISABEL HERNANDEZ MENDEZ</b>		
<b>Fecha de inscripción</b> 07/10/2000	<b>Folio</b> 71283582	<b>Entidad de registro</b> YUCATAN



131050197401923

CURP Certificada: verificada con el Registro Civil

**LAURA ISABEL HERNANDEZ MENDEZ**

**PRESENTE**

Ciudad de México, a 19 de octubre de 2023

El derecho a la identidad está consagrado en nuestra Constitución. En la Secretaría de Gobernación trabajamos todos los días para garantizar que las y los mexicanos gocen de este derecho plenamente; y de esta forma puedan acceder de manera más sencilla a trámites y servicios.

Nuestro objetivo es que el uso y adopción de la Clave Única de Registro de Población (CURP) permita a la población tener una sola llave de acceso a servicios gubernamentales, ser atendida rápidamente y poder realizar trámites desde cualquier computadora con acceso a internet dentro o fuera del país.

Nuestro compromiso es que la identidad de cada persona esté protegida y segura, por ello contamos con los máximos estándares para la protección de los datos personales. En este marco, es importante que verifiques que la información contenida en la constancia anexa sea correcta para contribuir a la construcción de un registro fiel y confiable de la identidad de la población.

Agradezco tu participación.

**LUISA MARÍA ALCALDE LUJÁN**

SECRETARIA DE GOBERNACIÓN



Estamos a sus órdenes para cualquier aclaración o duda sobre la conformación de su clave en **TELCURP**, marcando el **800 911 11 11**

**La impresión de la constancia CURP en papel bond, a color o blanco y negro, es válida y debe ser aceptada para realizar todo trámite.**

### **TRÁMITE GRATUITO**

Los Datos Personales recabados, incorporados y tratados en la Base de Datos Nacional de la Clave Única de Registro de Población, son utilizados como elementos de apoyo en la función de la Secretaría de Gobernación, a través de la Dirección General del Registro Nacional de Población e Identidad en el registro y acreditación de la identidad de la población del país, y de los nacionales residentes en el extranjero; asignando y expidiendo la Clave Única de Registro de Población. Dicha Base de Datos, se encuentra registrada en el Sistema Persona del Instituto Nacional de Transparencia, Acceso a la Información Pública y Protección de Datos Personales (<http://persona.ifai.org.mx/persona/welcome.do>). La transferencia de los Datos Personales y el ejercicio de los derechos de acceso, rectificación, cancelación y oposición, deben realizarse conforme a la Ley General de Protección de Datos Personales en Posesión de los Sujetos Obligados, y demás normatividad aplicable. Para ver la versión integral del aviso de privacidad ingresar a <https://renapo.gob.mx/>



# SISTEMA EDUCATIVO NACIONAL

## SECRETARÍA DE EDUCACIÓN DEL ESTADO DE MÉXICO

### CERTIFICACIÓN DE EDUCACIÓN SECUNDARIA

La Secretaría de Educación del Estado de México  
**CERTIFICA** que JULIO ORTIZ FLORES con CURP OIFJ720928HDFRLL00  
**cursó y acreditó** la Educación Secundaria en junio de 1987  
en la Escuela OFIC NO 0094 "LIC. ISIDRO FABELA"  
con Clave de Centro de Trabajo 1 SEES0087M  
con el promedio final que se indica, según constancias que obran en el archivo de Control Escolar.

#### PROMEDIO FINAL:

8.2

OCHO PUNTO DOS

El presente documento de certificación se expide en Toluca, Estado de México, a los diecisiete días del mes de enero del dos mil diecisiete.

NOMBRE Y FIRMA

LIC. ANA LILIA HERRERA ANZALDO  
SECRETARÍA DE EDUCACIÓN

Firma Electrónica: ANA LILIA HERRERA ANZALDO  
ANZALDO|NzOyZmYkMTRjmnNhnZFMjRiMTQ0ZmUzM2VhNDkwZG01ZWVjZjA5N2VINzc1YxcXNTA2ZmU4YTE4MGU0ZDU5M2I3NTUxODhhZDMzOG  
FIZmFYtdITk3NmMONmQ5NmRMDZkMTY1NDhjZDM2MWw4NzY4ODUwZWY0ZmI3MjI3NzYyYmE4YjE1NDZlOWwNTUyMTE3MzIjMjI3NDQ5MTdi  
Y2E3OGFmZWZlY3YTMzGUwTRiOWEwODBoWmNMTTc0MwQ2NDhNTk3YjBkNzE0OGM2NDI2ZmRlMwZhZmI1MDJlNzUwMzIwYzIzYjY2MjMlNj  
kwOGU1MDA3NTZnNzBIZG==|2017-01-17T12:05:37Z

Con fundamento en lo dispuesto por el artículo 60 de la Ley General de Educación, los certificados de estudios expedidos por instituciones del Sistema Educativo Nacional, tienen validez en la República Mexicana sin necesidad de trámites adicionales de autenticación o legalización, favoreciendo el tránsito del educando por el Sistema Educativo Nacional.

La presente certificación de estudios es expedida previa consulta y validación de antecedentes escolares con el Área de Control Escolar de la Secretaría de Educación del Estado de México y, ha sido firmada mediante el uso de la firma electrónica avanzada, amparada por un certificado vigente a la fecha de su elaboración; y, es válida de conformidad con lo dispuesto en los artículos 1, 2, 4, 5 fracción XII, 54, 55, 56, 59, 60, 61 y 74 de la Ley de Gobierno Digital del Estado de México y Municipios.

La versión electrónica del presente documento, su integridad y autoría se podrá comprobar a través de la página electrónica del Gobierno del Estado de México por medio de la siguiente liga: [www.edomex.gob.mx/cert/validacion](http://www.edomex.gob.mx/cert/validacion). De igual manera, podrá verificar el documento electrónico por medio del código QR.





Mérida, Yucatán a 01 de septiembre de 2025

A quien corresponda,

Por medio de la presente, hacemos constar que el C. ORTIZ FLORES JULIO, laboró en la empresa denominada **PUNTO META** con una antigüedad del **25 de Noviembre 2024** hasta el **01 de Septiembre de 2025** ocupando el puesto de **CHOFER REPARTIDOR VAN**.

Sin otro particular, se extiende la presente a petición del interesado para los fines que considere pertinentes.

Atentamente

B ADMINISTRACION DE  
TRANSPORTES S.A. DE C.V.  
RFC: BAT111130G22  
ACCESO III 9 BENITO JUAREZ  
QUERETARO MEXICO CP. 76120

  
ING. JESSE ANAHI MEDINA ADRIAN  
JEFATURA DE PERSONAL  
jmedinaa@logimayab.com.mx

**B ADMINISTRACION DE TRANSPORTES S.A. de C.V.**