

Solicitud de Empleo

Fecha 20 / 10 / 25

Favor de llenar esta solicitud en forma manuscrita
NOTA: La información aquí proporcionada será tratada
confidencialmente.

Puesto que Solicita
Sueldo Mensual Deseado

FOTOGRAFIA
RECIENTE

Datos Personales

Apellido Paterno Fruitos	Apellido Materno Flores	Nombre(s) Sensen Emanuel	Edad 20 Años
Dirección SM 91 M. 95 Lot 22	Colonia Las Alamedas	Código Postal 77516	Teléfono 9982271389
Lugar de Nacimiento Honduras	Fecha de Nacimiento 28/02/2005		Sexo <input checked="" type="radio"/> M <input type="radio"/> F
Vive con: <input checked="" type="radio"/> Sus padres <input type="radio"/> Su familia <input type="radio"/> Parientes <input type="radio"/> Solo		Estatura 1.60	Peso 67 Kg.
Personas que dependen de Usted Hijos Conyuge <input checked="" type="radio"/> Padres Otros		e-mail: sensenfrutos@gmail.com	Estado Civil <input checked="" type="radio"/> Soltero <input type="radio"/> Casado Otro (Especifique)

Documentación

Clave Unica del Registro de Población (CURP) F U F 3 0 5 0 2 2 8 A N E R L N A S	AFORE		
Reg. Fed. de Contribuyentes No.	Número de Seguridad Social 18230528707	Cartilla Servicio Militar No.	Pasaporte No. E1751235
Licencia de Manejo <input checked="" type="radio"/> No <input type="radio"/> Si	Clase y No. de Licencia	Si es extranjero que documento le permite trabajar en el País Residencia Permanente	

Estado de Salud y Hábitos Personales

Actualmente ¿Como considera su estado de salud? <input checked="" type="radio"/> Bueno <input type="radio"/> Regular <input type="radio"/> Malo	¿Padece alguna enfermedad crónica? <input checked="" type="radio"/> No <input type="radio"/> Si ¿Cuál?	
¿Qué Deporte practica?	¿Pertenece a algún Club Social o Deportivo?	¿Cuál es su pasatiempo favorito? Fútbol
¿Cuál es su meta en la Vida? salir adelante en la vida aprender nuevas cosas		

Datos Familiares

NOMBRE	VIVE	FINADO	DIRECCION	OCUPACION
Padre Luriam Margot	✓		SM. 91. M 95. Lot 22	costurera
Madre Luriam Margot				
Esposa (o)				
Nombres y edades de los hijos				

Escolaridad

NOMBRE DE LA ESCUELA	DIRECCION	DE	FECHAS	A	AÑOS	TITULO RECIBIDO
Primaria Manuel de Jesus altamirano SM. 61						Primaria
Secundaria o Prevocacional Tecnica #16						no concluida
Preparatoria o Vocacional						
Profesional						
Comercial u Otras						
Estudios que efectúa en la actualidad						
Escuela	Horario	Curso o Carrera		Grado		

Rayter

Rayate con Rayter !!!

7 502005 802618

GONZALEZ GUEVARA ADRIANA

REG91 M95 L22 D513C
L22 D513C
2UPERMANZANA 91 F. C.P. 77516
CANCUN, Q.R.

TOTAL A PAGAR:

\$7,094

(SIETE MIL NOVENTA Y CUATRO PESOS M.N.)

NO. DE SERVICIO : 781980400931

RMU : 77516 98-04-15 XAXX-010101 036 CFE

CUENTA : 18DW12B012201185

LÍMITE DE PAGO: 26 OCT 25

CORTE A PARTIR:
27 OCT 25

TARIFA: D NO. MEDIDOR: 59H1M8 MULTIPLICADOR: 1
HILOS: 1

PERÍODO FACTURADO: 12 AGO 25 - 10 OCT 25

DESCARGA NUESTRA APP AUTORIZADA



Concepto	Lectura actual		Lectura anterior		Total periodo	Precio (MXN)	Subtotal (MXN)
	Medida	Estimada	Medida	Estimada			
Energía (kWh)	39518		37179		2339		
Básico					350	0.977	341.95
Intermedio1					450	1.131	508.95
Intermedio2					400	1.455	582.00
Excedente					1,139	3.889	4,429.57
Suma					2,339		5,862.47
Este gráfico refleja tu nivel de consumo. A menor uso, mayor apoyo.							Subtotal

Costos de la energía en el Mercado Eléctrico Mayorista					Desglose del importe a pagar	
Concepto	\$	\$/kW	\$/kWh	Importe (MXN)	Concepto	Importe (MXN)
Suministro	84.32	0.00	0.00	84.32	Energía	5,862.47
Distribución	0.00	0.00	2,060.66	2,060.66	IVA 16%	938.00
Transmisión	0.00	0.00	423.13	423.13	Fac. del Periodo	6,800.47
CENACE	0.00	0.00	24.79	24.79	DAP ⁽²⁾	293.12
Energía	0.00	0.00	2,086.39	2,086.39	Adeudo Anterior	8,252.74
Capacidad	0.00	0.00	1,274.76	1,274.76	Su Pago	-8,252.00
SCnMEM ⁽¹⁾	0.00	0.00	14.50	14.50	Total	\$7,094.33

Apoyo Gubernamental 106.08

Fecha, hora y lugar de impresión: 14 OCT 25 08:33:54 hrs. Av. Lopez Portillo Cto Com Cancun Maya SM 59 Cancun Benito Juarez Quintana Roo Mexico 77515

(1) SCnMEM: Costos relacionados con los servicios del Mercado. (2) DAP: Derecho al Alumbrado Público. (3) Cargos o créditos: Diversos conceptos que se pueden incluir en el aviso recibo relacionados con el suministro.

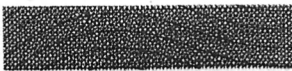

CFE-contigo



PORTE PAGADO
CARTAS
CA09-02258
AUTORIZADO POR SEPOMEX

77516 98-04-15 XAXX-010101 036 CFE
01 781980400931 251026 000007094 2



18DW12B012201185

Repartir

\$7,094

(SIETE MIL NOVENTA Y CUATRO PESOS M.N.)

-205-

CERTIFICACIÓN DE ACTA DE NACIMIENTO

El Infrascrito Comisionado Presidente del Registro Nacional de las Personas, con fundamento en el Decreto Legislativo No. 62-2004, Artículo No. 5, numeral 1; Artículo 6, numeral 1,5 y 6; y Decreto Constitucional No. 200-2018, Artículos 43-A y 43-B; CERTIFICA, que en los archivos electrónicos de nacimientos contenidos en la base de datos de esta institución se encuentra

el acta de nacimiento número:

0	8	0	1	-	2	0	0	5	-	0	4	8	4	0
---	---	---	---	---	---	---	---	---	---	---	---	---	---	---

 ubicada en el folio 037 del tomo 04618

Número de Identidad

del Año 2005 y que pertenece a:

a) FRUTOS b) FLORES
Primer Apellido Segundo Apellido
c) JENSEN EMANUEL SEXO F ☐ M ☒
Nombre

y cuya información es la siguiente:

1.) Lugar, fecha y orden de nacimiento

a) DISTRITO CENTRAL b) FRANCISCO MORAZÁN c) HONDURAS
Municipio Departamento País
d) VEINTIOCHO e) FEBRERO f) 2005
Día Mes Año

2.) Número de identidad, apellidos, nombre y nacionalidad del padre:

N. Identidad: 0801-1982-16764

a) FRUTOS b) NIETO
Primer Apellido Segundo Apellido
c) CARLOS MANUEL d) HONDUREÑA
Nombre Nacionalidad

3.) Número de identidad, apellidos, nombre y nacionalidad de la madre:

N. Identidad: 0803-1979-00404

a) FLORES b) ANDINO
Primer Apellido Segundo Apellido
c) LURIAM MARGOT d) HONDUREÑA
Nombre Nacionalidad

4.) Notas marginales autorizadas:

NINGUNA

Extendida en ----- -----
Municipio Departamento

a los: VEINTIUN días del mes FEBRERO

del DOS MIL VEINTICINCO



Asignación o Localización de Número de Seguridad Social
Tarjeta de Número de Seguridad Social

Fecha: 03 de septiembre de 2025
Folio de la solicitud: 17569260757491490743832

Instituto Mexicano del Seguro Social



JENSEN EMANUEL FRUTOS
FLORES
tu Número de Seguridad
Social es: **18230528707**

Asociado a la CURP:
FUFJ050228HNERLNA5



Imprime y recorta 

Este Número de Seguridad Social es único, permanente e intransferible y se asigna para el control del registro de los trabajadores o sujetos de aseguramiento y sus beneficiarios; las prestaciones en especie y en dinero se otorgarán cuando hayan cumplido con los requisitos previstos en la Ley del Seguro Social y sus Reglamentos; la individualización de los recursos en las Administradoras de Fondos para el Retiro (AFORE) y el Instituto del Fondo Nacional de la Vivienda de los Trabajadores (INFONAVIT) se efectuará durante el periodo en que se encuentren inscritos con un patrón.

Ahora que cuentas con tu Número de Seguridad Social, no olvides acudir a la AFOR de tu preferencia a registrar tu cuenta individual donde se depositarán tus aportaciones de Ahorro para el Retiro. También puedes hacerlo vía electrónica en: www.consar.gob.mx en la sección "SAR en línea". Recuerda que es un dato que solicitará tu patrón o empresa al momento de contratarte.

Cadena original: ||Invocante:portalimssdigital|Tipo de trámite:Asignación de NSS|Fecha:03 de septiembre 2025, 13:01:15|Folio:17569260757491490743832|RFC:|Nombre o Razon Social:JENSEN EMANUEL FRUTOS FLORES|Carp:FUFJ050228HNERLNAS|Número Registro Patronal:|Número de Seguridad Social:18230528707||

Sello Digital: AqVoKGYLiQL8burRH5AfXUhnBHf9+OhESIPK4aUf1LD0zD0OCicI8Y8A34jg3yQrmRhPs5mzR23yhB2viGD7Z4Punr20S/QgK/oCrYSc0cruj9LsForOuPyPLBTVFsm30OP1J8t4dzYZmPaePJU8HzrDQo48QaCf80mT1/GBBj59HwaCfu6Q6jJrzpua

Secuencia Notarial: e729b111-db68-40f4-9c30-7cd5c46f9418

Número de Serie: 00000000000000000001

Hacienda
Secretaría de Hacienda y Crédito Público



SAT

SERVICIO DE ADMINISTRACIÓN TRIBUTARIA



FUFJ050228QG4
Registro Federal de Contribuyentes

JENSEN EMANUEL FRUTOS
FLORES
Nombre, denominación o razón
social

idCIF: 23080055419
VALIDA TU INFORMACIÓN
FISCAL

Lugar y Fecha de Emisión
**URUAPAN , MICHOACAN DE OCAMPO A 20 DE
OCTUBRE DE 2025**



FUFJ050228QG4

RFC:	FUFJ050228QG4
CURP:	FUFJ050228HNERLNA5
Nombre (s):	JENSEN EMANUEL
Primer Apellido:	FRUTOS
Segundo Apellido:	FLORES
Fecha inicio de operaciones:	02 DE AGOSTO DE 2023
Estatus en el padrón:	ACTIVO
Fecha de último cambio de estado:	02 DE AGOSTO DE 2023
Nombre Comercial:	JENSEN EMANUEL FRUTOS FLORES

Código Postal: 77514	Tipo de Vialidad: AVENIDA (AV.)
Nombre de Vialidad: LOPEZ PORTILLO	Número Exterior: 550 MANZANA 3 KILOMETRO 2
Número Interior: 201	Nombre de la Colonia: SUPERMANZANA 61
Nombre de la Localidad: CANCUN	Nombre del Municipio o Demarcación Territorial: BENITO JUAREZ
Nombre de la Entidad Federativa: QUINTANA ROO	Entre Calle: CALLE 63

Hacienda



SAT

SERVICIO DE ADMINISTRACIÓN TRIBUTARIA

Contacto

Av. Hidalgo 77, col. Guerrero, C.P. 06300, Ciudad de México.
Atención telefónica desde cualquier parte del país:
MarcaSAT 55 627 22 728 y para el exterior del país
(+52) 55 627 22 728



DATOS DEL(DE LA) ALUMNO(A)

FRUTOS	FLORES	JENSEN EMANUEL	FUFJ050228HNERLN
PRIMER APELLIDO	SEGUNDO APELLIDO	NOMBRE(S)	CURP

DATOS DE LA ESCUELA

08NO DE OCTUBRE	2016029890	F	MATUTINO	23DST0016U	003
NOMBRE DE LA ESCUELA	MATRÍCULA	GRUPO	TURNO	CCT	ZONA

UNIDADES CURRICULARES	PERIODOS DE EVALUACIÓN		1er	2do	3er	PROMEDIO FINAL	CRITERIOS DE ACREDITACIÓN	ASISTENCIA*				PROMEDIO FINAL DEL NIVEL DE DESEMPEÑO DEL GRADO	
								DC	A	I	%		
FORMACIÓN ACADÉMICA	ESPAÑOL II	Nivel de desempeño	NIVEL II	-	-	-	Acreditó						FIRMA DEL PADRE O TUTOR
		Calificación	6	-	-	-	SI <input type="radio"/> No <input type="radio"/>						
	MATEMÁTICAS II	Nivel de desempeño	NIVEL II	-	-	-	Acreditó					1er periodo	
		Calificación	6	-	-	-	Si <input type="radio"/> No <input type="radio"/>						
	SEGUNDA LENGUA: INGLÉS II	Nivel de desempeño	NIVEL I	-	-	-	Promedio general del resto de las asignaturas						2do periodo
		Calificación	5	-	-	-	<div></div>						
	CIENCIAS II (ÉNFASIS EN FÍSICA)	Nivel de desempeño	NIVEL II	-	-	-	Promedio mayor que 6					3er periodo	
		Calificación	7	-	-	-	SI <input type="radio"/> No <input type="radio"/>						
	HISTORIA I	Nivel de desempeño	NIVEL I	-	-	-							*ASISTENCIA DC: días de clase A: asistencias I: inasistencias %: porcentaje de asistencia
		Calificación	5	-	-	-							
	FORMACIÓN CÍVICA Y ÉTICA	Nivel de desempeño	NIVEL II	-	-	-							
		Calificación	7	-	-	-							
	PROMEDIO FINAL	Nivel de desempeño											
		Calificación											

*ASISTENCIA
DC: días de clase
A: asistencias
I: inasistencias
%: porcentaje de asistencia

Calendario Escolar:

ESTATAL 185



SISTEMA EDUCATIVO NACIONAL
QUINTANA ROO

2018 01 08
AÑO MES DÍA

DESARROLLO PERSONAL Y SOCIAL	ARTES II (MÚSICA, DANZA, TEATRO O ARTES VISUALES)	Nivel de desempeño	NIVEL II	-	-	-	Nivel II en por lo menos dos áreas				
	TUTORÍA Y EDUCACIÓN SOCIOEMOCIONAL	Nivel de desempeño	NIVEL III	-	-	-	Si <input type="radio"/> No <input type="radio"/>				
	EDUCACIÓN FÍSICA	Nivel de desempeño	NIVEL III	-	-	-					
	PROMEDIO FINAL	Nivel de desempeño									

AUTONOMÍA CURRICULAR	Nivel de desempeño	NIVEL III	-	-	-	Nivel II en por lo menos dos clubes	Si <input type="radio"/> No <input type="radio"/>				
----------------------	--------------------	-----------	---	---	---	-------------------------------------	---	--	--	--	--

NIVELES DE DESEMPEÑO

Nivel IV	-Indica dominio sobresaliente de los aprendizajes esperados. -El estudiante ha demostrado los conocimientos, habilidades, actitudes y valores requeridos con un alto grado de efectividad.	10
Nivel III	-Indica dominio satisfactorio de los aprendizajes esperados. -El estudiante ha demostrado los conocimientos, habilidades, actitudes y valores requeridos con efectividad.	8 y 9
Nivel II	-Indica dominio básico de los aprendizajes esperados. -El estudiante tiene dificultad para demostrar los conocimientos, habilidades, actitudes y valores requeridos.	6 y 7
Nivel I	-Indica dominio insuficiente de los aprendizajes esperados. -El estudiante tiene carencias fundamentales en los conocimientos, habilidades, actitudes y valores requeridos.	5

RODOLFO ANGEL ALDANA ROSADO
NOMBRE, CURP Y FIRMA DEL DIRECTOR

CANCUN, BENITO JUAREZ, QUINTANA ROO
LUGAR DE EXPEDICIÓN

Asignación de Número de Seguridad Social

Homoclave del trámite
IMSS-02-008
Homoclave del formato
FF-IMSS-013

Folio
17569260757491490743832
Fecha de solicitud del trámite
03 / 09 / 2025 DD MM AAAA

El Instituto Mexicano del Seguro Social hace constar que se recuperó el siguiente:

Número de Seguridad Social:	18230528707
CURP:	FUFJ050228HNERLNAS
Nombre(s):	JENSEN EMANUEL
Primer apellido:	FRUTOS
Segundo apellido:	FLORES
Sexo:	Hombre
Fecha de nacimiento:	28/02/2005
Lugar de nacimiento:	NACIDO EN EL EXTRANJERO

Este Número de Seguridad Social es único, permanente e intransferible y se asigna para el control del registro de los trabajadores o sujetos de aseguramiento y sus beneficiarios; las prestaciones en especie y en dinero se otorgarán cuando hayan cumplido con los requisitos previstos en la Ley del Seguro Social y sus Reglamentos; la individualización de los recursos en las Administradoras de Fondos para el Retiro (AFORE) y el Instituto del Fondo Nacional de la Vivienda de los Trabajadores (INFONAVIT) se efectuará durante el período en que se encuentre inscrito con un patrón.

El trabajador se registrará en la U.M.F. asignada, de acuerdo a su domicilio cuando un patrón lo inscriba en el Instituto.

Aviso de privacidad

Los datos personales recabados serán protegidos, tratados e incorporados en el sistema de datos personales denominado Catálogo Nacional de Asegurados (CANASE) con fundamento en los artículos 22 de la Ley del Seguro Social, 13 fracciones IV y V, 18,19,20 y 21 de la Ley Federal de Transparencia y Acceso a la Información Pública Gubernamental, cuya finalidad es proteger, contener, ordenar y clasificar los datos de los patrones y asegurados. El CANASE está registrado en el Listado de Sistemas de Datos Personales ante el Instituto Nacional de Transparencia, Acceso a la Información y Protección de Datos Personales (www.inai.org.mx), y será transmitido al INFONAVIT y a la CONSAR con la finalidad de que el asegurado haga valer su derecho de ejercicio de crédito de vivienda y disposición del Seguro de Retiro, además de otras prestaciones previstas en la Ley. La Unidad Administrativa responsable del Sistema de Datos Personales, es la Dirección de Incorporación y Recaudación en coordinación con la Dirección de Innovación y Desarrollo Tecnológico, ambas dependientes del IMSS; en su caso el interesado podrá ejercer los derechos de acceso y corrección en la Subdelegación de control que corresponde al domicilio del patrón o del asegurado. Lo anterior se informa en cumplimiento del decimoséptimo de los Lineamientos de Protección de Datos Personales, publicados en el Diario Oficial de la Federación el 30 de septiembre de 2005.

Aviso Importante

Ahora que cuentas con tu número de seguridad social, no olvides acudir a la AFOR de tu preferencia a registrar tu cuenta individual donde se depositarán tus aportaciones de Ahorro para el Retiro. También puedes hacerlo vía electrónica en: www.consar.gob.mx en la sección "SAR en línea". Recuerda que es un dato que solicitará tu patrón o empresa al momento de contratarte.

Cadena original: ||Invocante:portalimssdigital|Tipo de trámite:Localización de NSS|Fecha:03 de septiembre 2025, 13:01:15|Folio:17569260757491490743832|RFC:|Nombre o Razon Social:JENSEN EMANUEL FRUTOS FLORES|Carp:FUFJ050228HNERLNAS|Número Registro Patronal:|Número de Seguridad Social:18230528707||

Sello Digital: UWb1bs38kWnkCNOiWVselyeROof1P6HScPLVhNqhVk64ffkVJUWCh8L+aXDb4tEVw4SI32ZORnJM6/DAz+1Z0t23w0 2Wrf+cvFRmB6N7JXKH1PsHxikcH8Q2PmmSMQR2Z1aTApF3qXxXmhLOU15nwSsqGWjXLvKEJwIFlyu6NAqDISHVGyCi

Secuencia Notarial: 3e9c630a-2991-4719-9986-c5265bf0358d

Número de Serie: 00000000000000000001



GOBIERNO DE
MÉXICO



CONAMER



Contacto

Paseo de la Reforma 476, P.B.
Col. Juárez, Delegación
Cuauhtémoc C.P. 06600 México, D.F.
Tel 01 800 623 23 23
<http://atencion.contactoimss.com.mx>

Cancún Qroo. a 3 de
septiembre de 2025

A quien corresponda:

Hago de su conocimiento que conozco al C. Jensen Emanuel frutos flores desde hace 5 años, también hacer de su conocimiento es una persona responsable y trabajadora, el antes citado tiene su domicilio en la SM 91 MZA 95 LOTE 22 DEPTO 513C retorno cóndor.

Lo recomiendo ampliamente en todas las labores que se le encomienden.

Si más por el momento me despido y quedó a sus órdenes para cualquier duda o aclaración.

ATTE: Victor Alfonso Méndez Salinas
Teléfono. 921163767

**Cancún Qroo A 17 de
septiembre de 2025**

A quien corresponda:

**El C. Jensen Emmanuel Frutos Flores
Lo conozco hace 7 años. He trabajado con el y
es una persona honesta, trabajadora y
confiable, también se que vive en l SM 91 Mza
95 Lote 22 en el retorno cóndor, departamento
513 C en la ciudad de Cancún.**

**Quedó a sus órdenes para cualquier duda y
aclaración.**

**Sin más por el momento me despido,
esperando está información le sirva al
interesado.**

ATTE: ALMA YESSENIA CASTELLANOS RUIZ

TELÉFONO: 9983544215

