



Solicitud de Empleo	Fecha 13/11/2025
	Puesto que solicita: CHOFER
	Sueldo mensual 40 mil

Nota: La información aquí proporcionada será tratada confidencialmente

DATOS PERSONALES

Apellido Paterno LOPEZ	Apellido Materno Jimenez	Nombre (s) Antonio	Edad 52	Estatura 1.68	Peso 80	Estado Civil casado
Dirección Carretera antigua Suchiapa			Código Postal	Teléfono Casa: Cel: 9611522475		Sexo M
Fecha de Nacimiento 13 junio 1973	Lugar de Nacimiento tuxtla Gutierrez	Nacionalidad Mexicano	Vive con: Sus Padres <input type="radio"/> Su Familia <input checked="" type="radio"/> Solo <input type="radio"/>			
Número de Seguridad Social 710172309692	Correo electrónico (e-mail) Jimenezrobertoy718@gmail.com	¿Tiene licencia de manejo?		Registro Federal de Contribuyentes		
¿Cómo considera su estado de salud actual? Bueno <input checked="" type="radio"/> Regular <input type="radio"/> Malo <input type="radio"/>		¿Padece de alguna enfermedad crónica? Si <input type="radio"/> No <input checked="" type="radio"/>		¿Cuál?		
¿Qué deporte practica? fútbol		¿Pertenece a algún club social o Deportivo? NO		¿Cuál es su pasatiempo favorito? Viagar		
¿Cuál es su meta en la vida?						

DATOS FAMILIARES

Nombre	Vive	Finado	Domicilio	Ocupación
Padre Miguel Lopez	<input checked="" type="checkbox"/>		Carretera antigua Suchiapa	trabajo
Madre Maria Luz Jimenez	<input checked="" type="checkbox"/>		Carretera antigua Suchiapa	Ama de casa
Esposa (o) Yelin Lopez Hernandez	<input checked="" type="checkbox"/>		Carretera antigua Suchiapa	Estudia
Nombre Hija (o) Tecisa Hernandez	<input checked="" type="checkbox"/>		Carretera antigua Suchiapa	Ama de casa
Nombre Hija (o)				
Nombre Hija (o)				

ESCOLARIDAD X

Nombre de la Escuela	Dirección	Fechas		Años	Documento Recibido
		De	A		
Primaria					
Secundaria	Flores mazon	1995		octub. 5 años	Santificado
Preparatoria	COBACH TERAU				
Profesional					
Estudios de Post grado					
Comercial u otras					
Estudios que efectúa en la actualidad:					
Escuela	Horario:	Carrera ó Curso			Grado

**CONOCIMIENTOS GENERALES**

Idiomas que domina:	Español
Funciones de oficina que domina:	NO
Paquetes de cómputo que domina:	NO

EMPLEO ACTUAL Y ANTERIORES

Concepto	Empleo actual o último	Empleo anterior	Empleo anterior	Empleo anterior
Tiempo que prestó sus servicios	CHOPER	CODICEI		
Nombre de la Compañía	CODICEI			
Dirección	C.A. Emihono Zofia			
Teléfono	9612345198			
Puesto que desempeñaba	REPARTIDOR			
Último sueldo	2800 SEMANAL			
Motivo de su separación	REAJUSTE DE PERSONAL			
Nombre de su jefe inmediato	SEARGIO ESCOBAR			
Puesto de su jefe inmediato	GERENTE			

DATOS GENERALES

¿Cómo se enteró de la vacante?	PREGUNTANDO	¿Posee automóvil propio?	NO	Marca		Modelo	
¿Algún pariente trabaja en esta empresa?	NO	¿Tiene deudas?	NO	Importe de la deuda			
¿Tiene otros ingresos?	NO	Describalos:		¿Sus gastos mensuales a cuánto ascienden?			
				5000			
				¿Tiene crédito INFONAVIT?			
				NO			
¿Vive en casa propia?				¿De cuánto es el descuento semanal de su crédito de INFONAVIT?			
¿Paga renta?	NO	Renta mensual					
¿Puede viajar?							
	SI						
Fecha en que podría presentarse a trabajar	INMEDIATO						

Observaciones:

Comentarios del entrevistador

Manifiesto bajo protesta de decir verdad que la información contenida en el presente es la verdadera, esto es, entre otras cuestiones, mi condición física, mis aptitudes y capacidades, teniendo conocimiento de las sanciones a las cuales puedo ser sometido para el caso de declarar con falsedad

Antonio López Jaramera

Nombre y Firma del Solicitante

Instituto Mexicano del Seguro Social

Asignación de Número de Seguridad Social

Homoclave del trámite	Folio
IMSS-02-008	17625295329251550853104
Homoclave del formato	Fecha de solicitud del trámite
FF-IMSS-013	07 / 11 / 2025 DD MM AAAA

El Instituto Mexicano del Seguro Social hace constar que se recuperó el siguiente:

Número de Seguridad Social:	71017309692
CURP:	LOJA730613HCSPMN02
Nombre(s):	ANTONIO
Primer apellido:	LOPEZ
Segundo apellido:	JIMENEZ
Sexo:	Hombre
Fecha de nacimiento:	13/06/1973
Lugar de nacimiento:	CHIAPAS

Este Número de Seguridad Social es único, permanente e intransferible y se asigna para el control del registro de los trabajadores o sujetos de aseguramiento y sus beneficiarios; las prestaciones en especie y en dinero se otorgarán cuando hayan cumplido con los requisitos previstos en la Ley del Seguro Social y sus Reglamentos; la individualización de los recursos en las Administradoras de Fondos para el Retiro (AFORE) y el Instituto del Fondo Nacional de la Vivienda de los Trabajadores (INFONAVIT) se efectuará durante el período en que se encuentre inscrito con un patrón.

El trabajador se registrará en la U.M.F. asignada, de acuerdo a su domicilio cuando un patrón lo inscriba en el Instituto.

Aviso de privacidad

Los datos personales recabados serán protegidos, tratados e incorporados en el sistema de datos personales denominado Catálogo Nacional de Asegurados (CANASE) con fundamento en los artículos 22 de la Ley del Seguro Social, 13 fracciones IV y V, 18, 19, 20 y 21 de la Ley Federal de Transparencia y Acceso a la Información Pública Gubernamental, cuya finalidad es proteger, contener, ordenar y clasificar los datos de los patrones y asegurados. El CANASE está registrado en el Listado de Sistemas de Datos Personales ante el Instituto Nacional de Transparencia, Acceso a la Información y Protección de Datos Personales (www.inai.org.mx), y será transmitido al INFONAVIT y a la CONSAR con la finalidad de que el asegurado haga valer su derecho de ejercicio de crédito de vivienda y disposición del Seguro de Retiro, además de otras prestaciones previstas en la Ley. La Unidad Administrativa responsable del Sistema de Datos Personales, es la Dirección de Incorporación y Recaudación en coordinación con la Dirección de Innovación y Desarrollo Tecnológico, ambas dependientes del IMSS; en su caso el interesado podrá ejercer los derechos de acceso y corrección en la Subdelegación de control que corresponde al domicilio del patrón o del asegurado. Lo anterior se informa en cumplimiento del decimoséptimo de los Lineamientos de Protección de Datos Personales, publicados en el Diario Oficial de la Federación el 30 de septiembre de 2005.

Aviso Importante

Ahora que cuentas con tu número de seguridad social, no olvides acudir a la AFORE de tu preferencia a registrar tu cuenta individual donde se depositarán tus aportaciones de Ahorro para el Retiro. También puedes hacerlo vía electrónica en: www.consar.gob.mx en la sección "SAR en línea". Recuerda que es un dato que solicitará tu patrón o empresa al momento de contratarte.

Cadena original: ||Invocante:portalimssdigital|Tipo de trámite:Localización de NSS|Fecha:07 de noviembre 2025, 09:32:12|Folio:17625295329251550853104|RFC:|Nombre o Razon Social:ANTONIO LOPEZ JIMENEZ|Carp:LOJA730613HCSPMN02|Número Registro Patronal:|Número de Seguridad Social:71017309692||

Sello Digital: JH815rE3JY7E3almDRd/+GjImMvtO6Vn7Chj4PjhWH94PrO1EXmP69ICXa2NNovV0vip3IEVrI/7UM7+i76ui0yYOg5h5B F1IAgx0qrpc6VsruCQi72pZdtcEs9ZCHU8kJIUI/i1BVCPYeOskOozQ3V3qf/Q1VTURJ+X4mshwyrldhwUgyZOpfeFpDz

Secuencia Notarial: 5ed205ae-308c-47aa-91db-06e2ae3f7a9c

Número de Serie: 00000000000000000001

Contacto

Paseo de la Reforma 476, P.B.
Col. Juárez, Delegación

GOBIERNO DE

CONAMER



Instituto Mexicano del Seguro Social

Asignación o Localización de Número de Seguridad Social

Tarjeta de Número de Seguridad Social

Fecha: 07 de noviembre de 2025

Folio de la solicitud: 17625295329251550853104

Instituto Mexicano del Seguro Social



ANTONIO LOPEZ JIMENEZ
tu Número de Seguridad
Social es: 71017309692

Asociado a la CURP:
LOJA730613HCSPMN02



Imprime y recorta ✂

Este Número de Seguridad Social es único, permanente e intransferible y se asigna para el control del registro de los trabajadores o sujetos de aseguramiento y sus beneficiarios; las prestaciones en especie y en dinero se otorgarán cuando hayan cumplido con los requisitos previstos en la Ley del Seguro Social y sus Reglamentos; la individualización de los recursos en las Administradoras de Fondos para el Retiro (AFORE) y el Instituto del Fondo Nacional de la Vivienda de los Trabajadores (INFONAVIT) se efectuará durante el periodo en que se encuentren inscritos con un patrón.

Ahora que cuentas con tu Número de Seguridad Social, no olvides acudir a la AFORE de tu preferencia a registrar tu cuenta individual donde se depositarán tus aportaciones de Ahorro para el Retiro. También puedes hacerlo vía electrónica en: www.consar.gob.mx en la sección "SAR en línea". Recuerda que es un dato que solicitará tu patrón o empresa al momento de contratarte.

Cadena original: ||Invocante:portalimssdigital|Tipo de trámite:Asignación de NSS|Fecha:07 de noviembre 2025, 09:32:12|Folio:17625295329251550853104|RFC:|Nombre o Razon Social:ANTONIO LOPEZ JIMENEZ|Carp:LOJA730613HCSPMN02|Número Registro Patronal:|Número de Seguridad Social:71017309692||

Sello Digital: oTWaadgVq/JM1/bE1cQh9qKorZVI+ZLSYqy0+QK0fRiiEPxrgxf+KWsFH1DiFnlSkwHJ/Gxd24oJE8/3WW+rQFzeSC/Bi+ULFh9vBQTWhGeQeWzqUucseb/hQs4VYPCU9uoP4I2ZVbuJX0/OJ9YocrtoV5plqkWPfApYgW0k3AYFyTz2fR3idCl2kZ

Secuencia Notarial: 41b4813f-e4cb-4a1c-82b0-8f3a9238eacb

Número de Serie: 00000000000000000001

AGUSTIN GUTIERREZ SARA

PARTIDA SUCHAPA 121 CP. 2905
CALLEJON EL SERENO
LOMA BONITA, C.P. 29059
Tuxtla Gutiérrez, Chiapas

TOTAL A PAGAR:

\$285

(DOSCIENTOS OCHENTA Y CINCO PESOS M.N.)

NO. DE SERVICIO : 744150803925

RNL: 29059 15-09-07 XAXX-010101 001 CFE

CUENTA : 15DK04A025211230

CONSEJO DE REGIDO: 27 SEP 25

CORTE A PARTIR:
28 SEP 25

TARIFA NO. MEDIDA: 60418

UNIDAD DE MEDIDA:
KWH

FECHA DE EMISIÓN: 09-09-25 09 SEP 25

DESCARGA NUESTRA



Concepto	Lectura actual		Lectura anterior		Total periodo	Precio (MXN)	Subtotal (MXN)
	Medida	Estimada	Medida	Estimada			
Energía (kWh)	15522		15270		252		
Básico					250		
Intermedio					2	0.973	243.25
Suma					252	1.127	2.25
							245.50



Este gráfico refleja tu nivel de consumo. A menor uso, mayor apoyo.

Subtotal

Costos de la energía en el Mercado Eléctrico Mayorista					Desglose del importe a pagar	
Concepto	\$	\$/kW	\$/kWh	Importe (MXN)	Concepto	Importe (MXN)
Suministro	80.22	0.00	0.00	80.22	Energía	245.50
Distribución	0.00	0.00	358.02	358.02	IVA 16%	39.28
Transmisión	0.00	0.00	45.59	45.59	Total	\$284.78
CENACE	0.00	0.00	1.64	1.64		
Energía	0.00	0.00	218.48	218.48		
Capacidad	0.00	0.00	136.08	136.08		
SCnMEM ⁽¹⁾	0.00	0.00	1.56	1.56		

Apoyo Gubernamental 596.09

(1) SCnMEM: Costos relacionados con los servicios del Mercado. (2) DAP: Derecho al Alumbrado Público. (3) Cargos o créditos: Diversos conceptos que se pueden incluir en el aviso recibo relacionados con el suministro.



Fecha, hora y lugar de impresión: 12 SEP 25 09:26:51 hrs. Se. Norte Páez No. 2100 Col. Residencial Hacienda Tuxtla Gutiérrez Tuxtla Gutiérrez Chiapas México 29000

29059 15-09-07 XAXX-010101 001 CFE
01 744150803925 250927 000000285 7



15DK04A025211230

Repartir

-123-

CFE-contigo



\$285

(DOSCIENTOS OCHENTA Y CINCO PESOS M.N.)

PORTE PAGADO
CARTAS
CAPACIDAD
AUTORIZADO POR SEPOMEX

CÉDULA DE IDENTIFICACIÓN FISCAL

**Hacienda**
Secretaría de Hacienda y Crédito Público

SERVICIO DE ADMINISTRACIÓN TRIBUTARIA

LOJA7306136B5
Registro Federal de ContribuyentesANTONIO LOPEZ JIMENEZ
Nombre, denominación o razón
socialIdCIF: 23020266502
VALIDA TU INFORMACIÓN
FISCAL

CONSTANCIA DE SITUACIÓN FISCAL

Lugar y Fecha de Emisión
TUXTLA GUTIERREZ, CHIAPAS A 12 DE NOVIEMBRE
DE 2025

LOJA7306136B5

Datos de Identificación del Contribuyente:

RFC:	LOJA7306136B5
CURP:	LOJA730613HCSPMN02
Nombre (s):	ANTONIO
Primer Apellido:	LOPEZ
Segundo Apellido:	JIMENEZ
Fecha inicio de operaciones:	08 DE NOVIEMBRE DE 2001
Estatus en el padrón:	ACTIVO
Fecha de último cambio de estado:	08 DE NOVIEMBRE DE 2001
Nombre Comercial:	

Datos del domicilio registrado

Código Postal: 29060	Tipo de Vialidad:
Nombre de Vialidad: BLVD BELISARIO DGUEZ	Número Exterior: 817
Número Interior:	Nombre de la Colonia: PENIPAK
Nombre de la Localidad:	Nombre del Municipio o Demarcación Territorial: TUXTLA GUTIERREZ
Nombre de la Entidad Federativa: CHIAPAS	Entre Calle:

Página [1] de [2]

**Hacienda**
Secretaría de Hacienda y Crédito Público

SERVICIO DE ADMINISTRACIÓN TRIBUTARIA

Contacto

Av. Hidalgo 77, col. Guerrero, C.P. 06300, Ciudad de México
Atención telefónica desde cualquier parte del país:
Marca SAT 55 627 22 728 y para el exterior del país:
(*52) 55 627 22 728

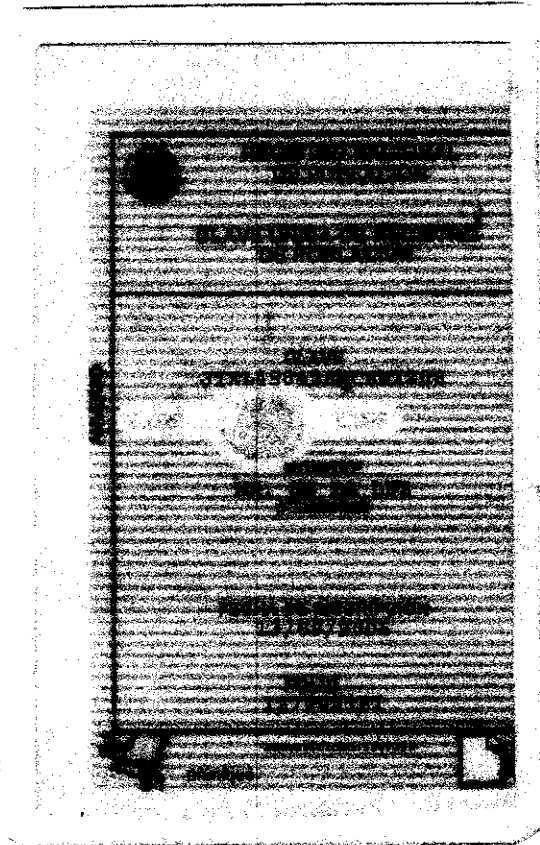
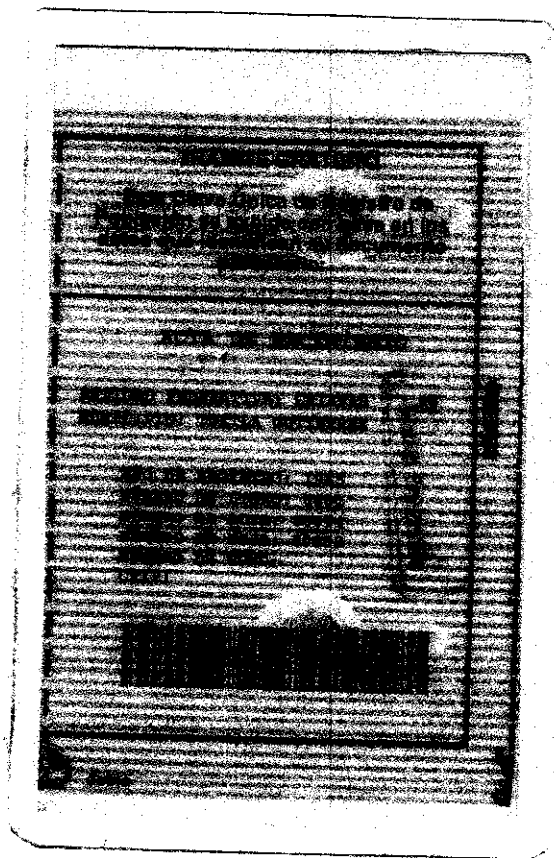

SEGOB

SECRETARÍA DE GOBERNACIÓN

ESTADOS UNIDOS MEXICANOS
CONSTANCIA DE LA CLAVE ÚNICA
DE REGISTRO DE POBLACIÓN

DIRECCIÓN GENERAL DEL
REGISTRO NACIONAL DE POBLACIÓN
E IDENTIDAD

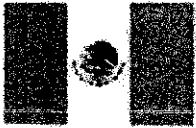

Clave:

LOJA730613HCSPMN02

Nombre

ANTONIO LOPEZ JIMENEZ



Soy México

Fecha de inscripción
03/12/2001

Folio
85943667

Entidad de registro
CHIAPAS



107101197300438

CURP Certificada: verificada con el Registro Civil

ANTONIO LOPEZ JIMENEZ

PRESENTE

Ciudad de México, a 10 de enero de 2023

El derecho a la identidad está consagrado en nuestra Constitución. En la Secretaría de Gobernación trabajamos todos los días para garantizar que las y los mexicanos gocen de este derecho plenamente; y de esta forma puedan acceder de manera más sencilla a trámites y servicios.

Nuestro objetivo es que el uso y adopción de la Clave Única de Registro de Población (CURP) permita a la población tener una sola llave de acceso a servicios gubernamentales, ser atendida rápidamente y poder realizar trámites desde cualquier computadora con acceso a internet dentro o fuera del país.

Nuestro compromiso es que la identidad de cada persona esté protegida y segura, por ello contamos con los máximos estándares para la protección de los datos personales. En este marco, es importante que verifiques que la información contenida en la constancia anexa sea correcta para contribuir a la construcción de un registro fiel y confiable de la identidad de la población.

Agradezco tu participación.

LIC. ADÁN AUGUSTO LÓPEZ HERNÁNDEZ

SECRETARIO DE GOBERNACIÓN

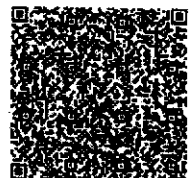

Estamos a sus órdenes para cualquier aclaración o duda sobre la conformación de su clave en **TELCURP**, marcando el **800 911 11 11**

La impresión de la constancia CURP en papel bond, a color o blanco y negro, es válida y debe ser aceptada para realizar todo trámite.

TRÁMITE GRATUITO

Los Datos Personales recabados, incorporados y tratados en la Base de Datos Nacional de la Clave Única de Registro de Población, son utilizados como elementos de apoyo en la función de la Secretaría de Gobernación, a través de la Dirección General del Registro Nacional de Población e Identidad en el registro y acreditación de la identidad de la población del país, y de los nacionales residentes en el extranjero; asignando y expidiendo la Clave Única de Registro de Población. Dicha Base de Datos, se encuentra registrada en el Sistema Persona del Instituto Nacional de Transparencia, Acceso a la Información Pública y Protección de Datos Personales (<http://persona.ifaif.org.mx/persona/welcome.do>). La transferencia de los Datos Personales y el ejercicio de los derechos de acceso, rectificación, cancelación y oposición, deben realizarse conforme a la Ley General de Protección de Datos Personales en Posesión de los Sujetos Obligados, y demás normatividad aplicable. Para ver la versión integral del aviso de privacidad ingresar a <https://renapo.gob.mx/>



Identificador Electrónico

07101000520230000685



Clave Única de Registro de Población

LOJA730613HCSPMN02



Número de Certificado de Nacimiento

Entidad de Registro

CHIAPAS

Municipio de Registro

TUXTLA GUTIERREZ

Oficialía	Fecha de Registro	Libro	Número de Acta
0005	20/10/1973	2	438

Estados Unidos Mexicanos

Acta de Nacimiento

Datos de la Persona Registrada

ANTONIO

LOPEZ

JIMENEZ

Nombre(s):

Primer Apellido:

Segundo Apellido:

TUXTLA GUTIERREZ

HOMBRE

13/06/1973

CHIAPAS

Sexo:

Fecha de Nacimiento:

Lugar de Nacimiento:

Datos de Filiación de la Persona Registrada

ACACIO

LOPEZ

RIOS

MEXICANA

Nombre(s):

Primer Apellido:

Segundo Apellido:

Nacionalidad:

CURP:

MARIA LUZ

JIMENEZ

MEXICANA

Nombre(s):

Primer Apellido:

Segundo Apellido:

Nacionalidad:

CURP:

Anotaciones Marginales:

Sin anotaciones marginales.

Certificación:

Se extiende la presente copia certificada, con fundamento en los artículos 34, 35, 36, 37, 40 y 45 del Código Civil del Estado de Chiapas y artículos 9 fracciones XVIII y XXVI, 68 y 93 del Reglamento del Registro Civil del Estado de Chiapas. La Firma Electrónica con la que cuenta es vigente a la fecha de expedición; tiene validez jurídica y probatoria de acuerdo a las disposiciones legales en la materia.

A LOS 10 DÍAS DEL MES DE ENERO DE 2023.
DOY FE.

Firma Electrónica:

TE 9K QT cz MD Yx M0 hD U1 BN TJ Ay TE FO VE 9O SU 98 TE 8Q RV p8 Sk
IN RU 5F Wn wx MD cx MD Ew MD A1 MT K3 Mz Aw ND M4 MH xN fD Ex Lz
A2 Lz E5 Nz N8 Q0 hJ QV BB U3 xB Q0 FD SU 8g TE 9Q RV og Uk IP U3 xN

Código QR

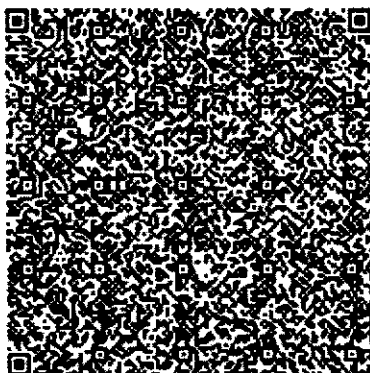

Código de Verificación

10710100051573061302



DIRECTOR DE REGISTRO CIVIL DEL ESTADO DE CHIAPAS

LIC. NORA ESMERALDA MACIAS COELLO

La presente copia certificada del acta es un extracto del acta que se encuentra en los archivos del Registro Civil correspondiente, la cual se ha expedido con base en las disposiciones jurídicas aplicables, cuyos datos pueden ser verificados en la página <https://osvar.registrocivil.gob.mx/eVAR/ConsultaFolio.jsp>, capturando el Identificador Electrónico que se encuentra en la parte superior derecha del acta, para su consulta en dispositivos móviles, descarga una aplicación para lectura del código QR.

SEP

SECRETARÍA DE
EDUCACIÓN PÚBLICA



SISTEMA EDUCATIVO NACIONAL

CERTIFICACIÓN DE NIVEL EDUCATIVO

INSTITUTO DE EDUCACIÓN PARA ADULTOS

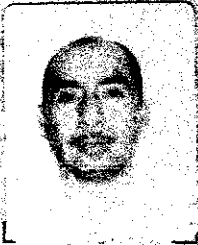

CLAVE DE CENTRO DE TRABAJO: 07FIA0001D

CERTIFICA QUE:

ANTONIO LOPEZ JIMENEZ

CON CLAVE ÚNICA DE REGISTRO DE POBLACIÓN (CURP): LOJA730613HCSPMN02

CURSÓ Y ACREDITÓ LA EDUCACIÓN SECUNDARIA EL 19 DE MARZO DEL 2014

CON EL PROMEDIO DE CALIFICACIONES QUE SE INDICA, SEGÚN CONSTANCIAS QUE OBRAN EN EL ARCHIVO DE CONTROL ESCOLAR.

PROMEDIO FINAL:

9.2

NUEVE PUNTO DOS

EL PRESENTE DOCUMENTO DE CERTIFICACIÓN SE EXPIDE EN TUXTLA GUTIERREZ, CHIAPAS

A LOS VEINTE DÍAS DEL MES DE JUNIO DEL DOS MIL CATORCE

NÚMERO DE FOLIO DEL
REGISTRO NACIONAL DE EMISIÓN, VALIDACIÓN E
INSCRIPCIÓN DE DOCUMENTOS ACADÉMICOS (RODAC)

42123072

MIGUEL PRADO DE LOS SANTOS
EL DIRECTOR GENERAL

Asunto: Constancia Laboral

A quien corresponda:

Por este medio hago de su conocimiento que la persona en mencion presto su servicio en esta empresa:

DATOS DEL EMPLEADO	
NOMBRE	ANTONIO LOPEZ JIMENEZ
PUESTO	CHOFER
PERIODO	08/08/2024 - 01/10/2025

Sin otro particular por el momento me despido, para cualquier aclaracion estoy a sus ordenes.

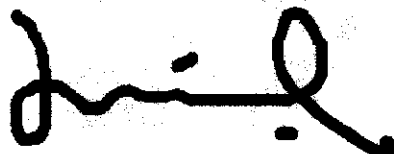

LUIS ALONSO NUCAMENDI DOMINGUEZ

GERENTE DE RECURSOS HUMANOS.

COORDINACIÓN DE DISTRIBUCIONES Y SERVICIOS LOGÍSTICOS SA DE CV

rh@codisel.com.mx

www.codisel.com.mx

Tel. 961 1212307 Ext. 113 y 117

Tuxtla Gutiérrez, Chiapas, 10 de noviembre de 2025

A quien corresponda:

Me permito recomendar ampliamente al Sr. Antonio López Jiménez, a quien conozco desde hace más de 10 años, tanto en el ámbito personal como profesional. Durante este tiempo, he podido constatar su responsabilidad, y compromiso en cada tarea que realiza.

Cuenta con experiencia como chofer, desempeñándose con puntualidad, respeto y un alto sentido del deber. Es una persona confiable y cuidadosa en el manejo de vehículos, Además, posee un trato amable y respetuoso, lo que lo convierte en un excelente representante ante clientes y colaboradores.

Su actitud proactiva y capacidad para adaptarse a diferentes situaciones lo hacen ideal para desempeñar funciones de transporte, mensajería o asistencia logística. Estoy convencido de que será un valioso integrante en cualquier equipo que requiera un chofer comprometido y profesional.

Quedo a su disposición para proporcionar cualquier información adicional que se requiera.

Atentamente,

Ing. Sergio A. Vázquez López

vazzsergee@gmail.com

9614045210

ESTADOS UNIDOS MEXICANOS		LICENCIA PARA CONDUCIR			
	1	CURP	LOAJ730613HC5PMN02		
	2	APELLIDO PATERNO:	LOPEZ		
	3	APELLIDO MATERNO:	JIMENEZ		
	4	NOMBRES	ANTONIO		
	5	FECHA DE NACIMIENTO:	13/06/1973		
6	EXPIRACION:	09/01/2025	7	TIPO DE LICENCIA	B
8	VERIFICACION:	09/01/2025	9	FECHA DE EMISION	09/07/2021

[illegible]

MEXICO INSTITUTO NACIONAL ELECTORAL
OBLIGACIONAL PARA VOTAR

NOMBRE
LOPEZ
JIMENEZ
ANTONIO

FECHA DE NACIMIENTO
13/06/1973

SEXO
H

DOMICILIO
AV 4A PONIENTE NORTE 30
COL SAN JOSE TERAN 29067
TUXTLA GUTIERREZ, CHIS.

CLAVE DE ELECTOR LP JIMAN73061307H308

CURP LOJA730613HCSPMNO2

AÑO DE REGISTRO 2007-02

ESTADO 07 MUNICIPIO 102 SECCIÓN 1703

LOCALIDAD 0001 EMBOSCH 2019 TOMBONA 2029

INE

IDMEX1973224651<<1703078230248
7306136H2912316MEX<02<<37260<3
LOPEZ<JIMENEZ<<ANTONIO<<<<<<<<<

No. Cliente:

01-01-5403-73895

No. Cuenta:

95650190298411

Cuenta

127100001902984116

Clabe:

LOJA7306136B5

RFC:

NOMINA AZTECA TRADICIONAL

Producto:

CARR A SUCHIAPA 120 LOMA BONITA, C.P. 29059, TUXTLA GUTIERREZ,

Domicilio:

CHIAPAS

Fecha de impresión 07 de noviembre 2025

Banco Azteca S.A. Institución de Banca Múltiple

Periodo: del 01 de noviembre 2025 al 07 de noviembre 2025

Fecha de corte: 07 de noviembre 2025

Resumen mensual de movimientos de la cuenta

Saldo inicial al 01 de noviembre 2025

\$ 0.00

(+) **Depósito del Periodo**(+) **\$ 15.00**

Depósitos (+) \$ 15.00

Intereses (+) \$ 0.00

(-) **Retiros del Periodo**(-) **\$ 0.00**

Retiros(-) \$ 0.00

Comisiones(-) \$ 0.00

Saldo final al 07 de noviembre 2025

\$ 15.00

Detalle de Depósitos del Periodo

Saldo inicial al 07 de noviembre 2025

Monto de la operación	Concepto	Fecha	Lugar o canal de operación
\$ 15.00	DEPOSITO DE EFECTIVO	07-11-2025	VENTANILLA
\$ 0.00	APERTURA	07-11-2025	PORTAL BANCO AZTECA

Total**\$ 15.00****Detalle de Retiros del Periodo**

Saldo inicial al 01 de noviembre 2025

Monto de la operación	Concepto	Fecha	Lugar o canal de operación
-----------------------	----------	-------	----------------------------

Total**\$ 0.00****Comisiones**

Comisiones

=

\$ 0.00